



# DAILYCROLY PLANET

“ DEL QUE SE ESFUERZA ES LA VICTORIA ”

---

DEPORTIVAS, ARTÍSTICAS, FORMATIVAS

Nº 9

6 DE FEBRERO DE 2024

---

## YA ESTÁN AQUÍ.....



TODA LA INFORMACIÓN EN LA WEB



# DAILYCROLY PLANET

PERIÓDICO SEMANAL EXTRAESCOLARES



DEPORTIVAS, ARTÍSTICAS, FORMATIVAS

Nº 9.

6 DE FEBRERO DE 2024

FÚTBOL SALA

## EL BENAJMÍN "A" SE JUEGA LA LIGA.

NUESTRO BENJAMÍN SE JUEGA LA LIGA EN LAS 2 PRÓXIMAS JORNADAS



Partido en el que fuimos muy superiores a nivel individual y en el que gracias al esfuerzo en los entrenamientos, empezamos a ver los frutos. Debemos seguir trabajando duro durante la semana.

VICTORY



FÚTBOL SALA

## BENJAMÍN "B" SUMA Y SIGUE

Fenomenal partido de nuestros chicos que desde el minuto 1 hicieron un gran trabajo. Aunque al descanso el resultado era más apretado, en la segunda mitad conseguimos distanciarnos en el marcador y lograr una merecida victoria.

WIN!





# DEPORTES



COLEGIO DECROLY

N° 9.

6 DE FEBRERO DE 2024

## FÚTBOL SALA

### DERROTA DEL PREBENJAMÍN "B"



Partido muy complicado ante un rival muy duro en el que nos costó mucho desplegar nuestro juego.

## BALONCESTO

### DERROTA ENGAÑOSA PARA EL BENJAMÍN

Derrota más abultada de lo que merecimos por el juego desplegado, especialmente en la primera mitad con un resultado al descanso de 11-0 que nos mantenía con vida en el partido. Durante la segunda mitad el escaso número de cambios, al contar sólo con 6 jugadores, nos pesó en exceso y aunque hicimos un gran esfuerzo, la diferencia se fue abriendo cada vez más.



## VOLEIBOL

### DERROTA DEL ALEVÍN ANTE UN GRAN RIVAL



Nuestro Alevín no pudo llevarse la victoria ante un rival muy fuerte, que fue superior en todo el partido y no nos dio ninguna opción de poder competir. Toca seguir trabajando duro para que lleguen las victorias

## VOLEIBOL

### EL CADETE NO GANA EN CASA

Derrota por 3 - 0 en un partido peleado en el que nuestras chicas no pudieron saborear por segunda vez en la semana la miel de la victoria. Toca seguir trabajando para poder competir en mejores condiciones los partidos, estamos convencidos llegarán las victorias.



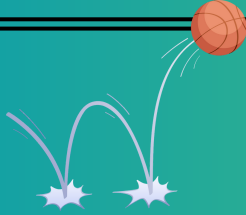

## BALONCESTO

### EL ALEVÍN NO CONSIGUE GANAR

Principio de partido muy esperanzador, aunque poco a poco y con el paso de los minutos se nos fueron escapando en el marcador. Tenemos que trabajar con más intensidad y no bajar los brazos durante los partidos para poder seguir creciendo como equipo.

## FÚTBOL SALA

### EL INFANTIL PIERDE EN CASA

Los errores cometidos al principio del partido nos impidieron llevarnos la victoria, pese al gran esfuerzo realizado en la segunda mitad. Nos vamos con buen sabor de boca, aunque el resultado no nos acompañó puesto que el equipo no bajó los brazos y peleó hasta el final.

## FÚTBOL SALA.

### VICTORIA MUY DISPUTADA DEL BENJAMÍN "C"



Victoria por la mínima frente a Jesús Maestro. Nuestros jugadores hicieron un gran partido aunque nos costó mucho finalizar en gol las numerosas ocasiones que generamos. Destacar el trabajo defensivo de Irene, lo que nos permitió poder desplegarlos bien en ataque.



## FÚTBOL SALA

### EL JUVENIL SACA LOS 3 PUNTOS

Gran partido de nuestros chicos que se reencuentran con la victoria. Pese al mal inicio de partido con un gol en contra, supimos reponernos y darle la vuelta al partido para llevarnos la victoria con momentos de muy buen juego.





## VOLEIBOL

### FÚTBOL SALA

## VICTORIA DEL ALEVÍN

Partido fácil gracias a la gran intensidad que metieron los jugadores desde el principio del mismo. Seguimos trabajando para seguir progresando.



## LAS GUERRERAS NO CONSIGUEN GANAR



Derrota de nuestras guerreras frente a Claret por 2 – 1. Partido frío en el que tuvimos muchas dificultades para encontrar el ritmo y enlazar acciones positivas.

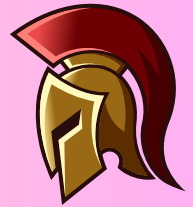

### FÚTBOL

## GRAN VICTORIA DEL PREBENJAMÍN "A"

Partido más ajustado de lo que debería haber sido debido a los errores que cometimos y que nos ha hecho más complicado de lo esperado llevarnos la victoria.





## CLASIFICACIONES JORNADA 9

**Fútbol sala** **Prebenjamín A**  
DECROLY "A"

	J	G	E	P	TF	TC	AVG	Ptos
SAGRADOS CORAZONES	8	8	0	0	61	18	43	16
SAN BUENAVENTURA	8	6	1	1	46	16	30	13
SALESIANOS ATOCHA "B"	8	5	0	3	60	32	28	10
PATROCINIO SAN JOSE "AMARILLO"	8	5	0	3	47	34	13	10
DECROLY "A"	8	4	1	3	55	51	4	9
S. CORAZON ROSALES	8	3	1	4	37	33	4	7
JESUS MAESTRO "VERDE"	8	2	1	5	26	44	-18	5
SANTA MARIA DEL PILAR "C"	8	1	0	7	27	74	-47	2
FRAY LUIS DE LEON	8	0	0	8	16	73	-57	0

**Fútbol sala** **Prebenjamín. B**  
DECROLY "B"

	J	G	E	P	TF	TC	AVG	Ptos
PATROCINIO SAN JOSE "VERDE"	8	8	0	0	70	10	60	16
SAGRADA FAMILIA JORGE JUAN "A"	8	6	0	2	67	16	51	12
S. C. JESUS VALDERRIBAS "B"	8	6	0	2	52	16	36	12
JESUS MAESTRO "BLANCO"	8	6	0	2	54	24	30	12
CIUDAD DE LOS MUCHACHOS	8	4	0	4	34	32	2	8
SALESIANOS ATOCHA "A"	8	3	0	5	36	47	-11	6
CLARET "C"	8	2	0	6	17	61	-44	4
SANTA MARIA DEL PILAR "E"	8	1	0	7	6	68	-62	2
DECROLY "B"	8	0	0	8	6	68	-62	0

**Fútbol sala** **Benjamin A**  
DECROLY "A"

	J	G	E	P	TF	TC	AVG	Ptos
AGUSTINIANO "A"	9	8	1	0	61	21	40	17
DECROLY "A"	9	7	1	1	70	27	43	15
S. CORAZON ROSALES "BLANCO"	9	7	1	1	55	21	34	15
S. C. JESUS VALDERRIBAS	9	7	0	2	54	31	23	14
SANTA MARIA DEL PILAR "C"	9	3	3	3	38	32	6	9
CAPUCHINOS	9	4	1	4	39	36	3	9
SAGRADOS CORAZONES "B"	9	4	1	4	39	48	-9	9
VIRGEN DE ATOCHA "B"	9	3	0	6	38	59	-21	6
PUREZA DE MARIA "D"	9	2	1	6	37	46	-9	5



## DEL QUE SE ESFUERZA ES LA VICTORIA

**Fútbol sala** **Benjamin B**  
DECROLY "B"

	J	G	E	P	TF	TC	AVG	Ptos
JESUS MAESTRO "VERDE"	8	8	0	0	84	5	79	16
JESUS MARIA "B"	8	7	0	1	67	13	54	14
PATROCINIO SAN JOSE "AMARILLO"	8	7	0	1	63	37	26	14
VIRGEN DE ATOCHA "A"	9	5	0	4	57	39	18	10
CALASANCIO "A"	7	5	0	2	37	27	10	10
DECROLY "B"	8	4	0	4	39	55	-16	8
PUREZA DE MARIA "B"	8	2	2	4	34	46	-12	6
AGUSTINIANO "C"	7	2	0	5	32	59	-27	4
CLARET "C"	8	1	1	6	17	47	-30	3

**Fútbol sala** **Benjamin C**  
DECROLY "C"

	J	G	E	P	TF	TC	AVG	Ptos
FRAY LUIS DE LEON	9	7	1	1	55	27	28	15
PUREZA DE MARIA "A"	8	5	3	0	65	26	39	13
DECROLY "C"	8	5	1	2	51	36	15	11
S. CORAZON ROSALES "ROJO"	8	5	1	2	41	31	10	11
CONCEPCIONISTAS	8	4	1	3	48	30	18	9
LA SALLE SAN RAFAEL	9	4	1	4	45	55	-10	9
ESCOLAPIAS CARABANCHEL	8	4	0	4	37	39	-2	8
SAGRADOS CORAZONES "A"	8	3	1	4	53	43	10	7
JESUS MAESTRO "AZUL"	8	2	1	5	35	26	9	5

**Fútbol sala** **Alevin**  
DECROLY

	J	G	E	P	TF	TC	AVG	Ptos
SANTA ANA Y SAN RAFAEL "A"	8	8	0	0	80	9	71	16
JESUS MAESTRO "BLANCO"	8	7	0	1	50	12	38	14
S. CORAZON ROSALES "NEGRO"	8	5	0	3	46	32	14	10
FRAY LUIS DE LEON	9	5	0	4	59	50	9	10
PATROCINIO SAN JOSE "VERDE"	8	4	1	3	46	33	13	9
DECROLY	8	4	1	3	47	40	7	9
VIRGEN DE ATOCHA "A"	8	3	3	2	32	28	4	9
MARISTAS CHAMBERI	8	3	1	4	34	38	-4	7
S. C. JESUS VALDERRIBAS "B"	9	2	0	7	28	57	-29	4

**Fútbol sala** **Infantil DECROLY**

	J	G	E	P	TF	TC	AVG	Ptos
JESUS MARIA "A"	8	8	0	0	63	10	53	16
JESUS MAESTRO	9	7	0	2	47	17	30	14
S. CORAZON ROSALES "BLANCO"	8	7	0	1	37	22	15	14
FRAY LUIS DE LEON	9	5	1	3	44	28	16	11
ARCANGEL INT. SCHOOL	8	4	1	3	32	24	8	9
VIRGEN DE ATOCHA "B"	8	3	3	2	25	29	-4	9
CIUDAD DE LOS MUCHACHOS	9	4	1	4	20	29	-9	9
DECROLY	8	4	0	4	27	30	-3	8
AGUSTINIANO "B"	9	3	2	4	26	30	-4	8

**Fútbol sala** **Juvenil DECROLY**

	J	G	E	P	TF	TC	AVG	Ptos
SALESIANOS ATOCHA	9	8	0	1	45	17	28	16
VIRGEN DE ATOCHA "B"	9	7	0	2	34	23	11	14
CIUDAD DE LOS MUCHACHOS	9	5	0	4	43	25	18	10
DECROLY	9	5	0	4	34	23	11	10
S. CORAZON ROSALES	9	5	0	4	37	29	8	10
LA SALLE SAN RAFAEL	9	2	1	6	16	42	-26	5
PUREZA DE MARIA	9	1	2	6	19	33	-14	4
FRAY LUIS DE LEON	9	1	1	7	18	54	-36	3

**Voleibol** **Benjamin DECROLY**

	J	G	E	P	TF	TC	AVG	Ptos
SANTA MARIA DEL PILAR "A"	9	8	0	1	22	5	17	16
CLARET	9	8	0	1	22	5	17	16
SAGRADOS CORAZONES "B"	9	6	0	3	19	8	11	12
VIRGEN DE ATOCHA	9	5	0	4	11	16	-5	10
SANTA ANA Y SAN RAFAEL "B"	9	4	0	5	15	12	3	8
DECROLY	9	4	0	5	11	16	-5	8
NTRA. SRA. MARAVILLAS	9	1	0	8	6	21	-15	2
SAINT LOUIS DES FRANÇAIS "C"	9	0	0	9	2	25	-23	0

**Voleibol** **Alevin DECROLY**

	J	G	E	P	TF	TC	AVG	Ptos
SAGRADOS CORAZONES "B"	9	8	0	1	19	8	11	16
CLARET "B"	8	7	0	1	20	4	16	14
SAGRADA FAMILIA JORGE JUAN	8	6	0	2	19	5	14	12
SANTA ANA Y SAN RAFAEL "A"	8	6	0	2	18	6	12	12
SANTA MARIA DEL PILAR "B"	8	5	0	3	17	7	10	10
FEC STA. JOAQUINA VEDRUNA "D"	8	4	0	4	14	10	4	8
RAFAELA YBARRA	8	3	0	5	9	15	-6	6
SAGRADA FAMILIA OBERON "C"	9	3	0	6	9	18	-9	6
DECROLY	8	0	0	8	1	23	-22	0
NTRA. SRA. LORETO (O')	8	0	0	8	1	23	-22	0

**Baloncesto** **Alevin DECROLY**

	J	G	E	P	TF	TC	AVG	Ptos
SAN PATRICIO SERRANO "A"	8	8	0	0	524	142	382	16
SAGRADA FAMILIA JORGE JUAN	8	6	1	1	419	303	116	13
BERNADETTE "A"	8	6	0	2	422	235	187	12
PUREZA DE MARIA "B"	8	6	0	2	421	253	168	12
VIRGEN DE ATOCHA	8	5	0	3	352	255	97	10
BERNADETTE "B"	8	5	0	3	393	300	93	10
S. C. JESUS VALDERRIBAS	8	4	1	3	347	246	101	9
JESUS MAESTRO	8	3	0	5	250	300	-50	6
NTRA. SRA. ANGELES	8	3	0	5	191	326	-135	6
NTRA. SRA. PROVIDENCIA	8	1	0	7	160	446	-286	2
SAGRADOS CORAZONES	8	0	0	8	118	433	-315	0
DECROLY	8	0	0	8	101	459	-358	0

**Baloncesto** **Benjamin DECROLY**

	J	G	E	P	TF	TC	AVG	Ptos
JESUS MARIA	9	8	1	0	439	116	323	17
SAN PATRICIO SERRANO "A"	9	8	0	1	496	160	336	16
VIRGEN DE MIRASIERRA "A"	9	8	0	1	426	139	287	16
JESUS MAESTRO	9	8	0	1	432	227	205	16
BERNADETTE "A"	9	6	0	3	367	259	108	12
SAGRADA FAMILIA JORGE JUAN "A"	9	5	1	3	363	298	65	11
S. C. JESUS VALDERRIBAS	9	5	0	4	414	337	77	10
SALESIANOS SAN MIGUEL	9	3	1	5	339	371	-32	7
NTRA. SRA. MARAVILLAS "B"	9	3	1	5	182	308	-126	7
DECROLY	9	2	0	7	85	346	-261	4
CALASANCIO	9	1	0	8	131	357	-226	2
BERNADETTE "B"	9	1	0	8	87	400	-313	2

**Voleibol** **Cadete DECROLY**

	J	G	E	P	TF	TC	AVG	Ptos
SANTA MARIA DEL PILAR "E"	9	8	0	1	23	4	19	16
SAGRADOS CORAZONES	9	7	0	2	17	10	7	14
FEC STA. JOAQUINA VEDRUNA "D"	9	6	0	3	20	7	13	12
SALESIANOS ATOCHA	9	6	0	3	19	8	11	12
LA SALLE SAN RAFAEL	9	6	0	3	18	9	9	12
CLARET "A"	9	6	0	3	16	11	5	12
S. CORAZON ROSALES	9	3	0	6	10	17	-7	6
NTRA. SRA. ANGELES	9	2	0	7	8	19	-11	4
REINADO CORAZON DE JESUS	9	1	0	8	3	24	-21	2
DECROLY	9	0	0	9	1	26	-25	0





# DEPORTES



COLEGIO DECROLY

Nº 9.

6 DE FEBRERO DE 2024

## JUGADORES DESTACADOS JORNADA 9



**EQUIPO IDEAL**

OTTO

BEÑAT      LUCAS

IRENE

JORGE SOLÍS

**EQUIPO IDEAL**

ROCÍO      ADA

CORA      AMAYA

LUNA      JULIA

**EQUIPO IDEAL**

CHAMORRO

LUISA      PAU

JACOBO      JORGE

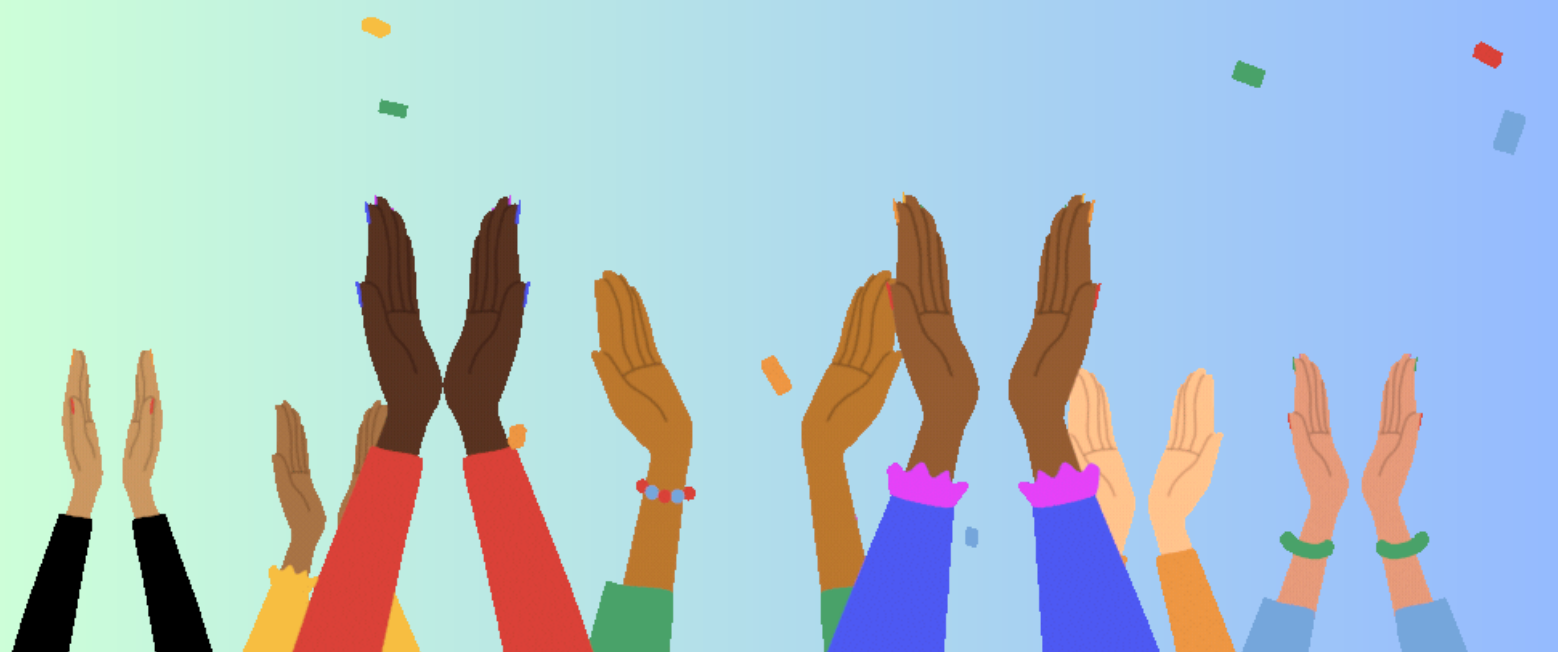





# DEPORTES



COLEGIO DECROLY

Nº 9.

6 DE FEBRERO DE 2024



## JORNADA 10

 LOCAL

 VISITANTE

	<b>PREBENJAMÍN "A"</b>	10/02/2024 00:00 H	<b>DESCANSO</b>
GUZMÁN EL BUENO 60			
	<b>PREBENJAMÍN "B"</b>	10/02/2024 00:00 H	<b>DESCANSO</b>
GUZMÁN EL BUENO 60			
	<b>BENJAMÍN "A"</b>	10/02/2024 11:00 H	<b>SANTA MARÍA DEL PILAR "C"</b>
GUZMÁN EL BUENO 60			
	<b>BENJAMÍN "B"</b>	10/02/2024 12:00 H	<b>CALASANCIO "A"</b>
GUZMÁN EL BUENO 60			
	<b>BENJAMÍN "C"</b>	10/02/2024 09:00 H	<b>JESÚS MAESTRO AZUL</b>
GUZMÁN EL BUENO 60			
	<b>ALEVÍN</b>	10/02/2024 10:00 H	<b>JESÚS MAESTRO BLANCO</b>
GUZMAN EL BUENO 60			
	<b>INFANTIL</b>	10/02/2024 10:00 H	<b>VIRGEN DE ATOCHA "B"</b>
PASEO REINA CRISTINA 2			
	<b>JUVENIL</b>	10/02/2024 10:00 H	<b>FRAY LUIS DE LEÓN</b>
AVDA MADRID 55 PISTA 1 (VILLAVICIOSA DE ODÓN)			



# DEPORTES



COLEGIO DECROLY

Nº 9.

6 DE FEBRERO DE 2024



## JORNADA 10

 LOCAL

 VISITANTE

09/02/2024



**BENJAMÍN**

**19:45 H**

**SALESIANOS ATOCHA "B"**

GUZMÁN EL BUENO 60

09/02/2024



**ALEVÍN**

**18:30 H**

**SAGRADOS CORAZONES**

GUZMÁN EL BUENO 60

10/02/2024



**BENJAMÍN**

**09:30 H**

**NUESTRA SEÑORA MARAVILLAS**

GUZMÁN EL BUENO 60

10/02/2024



**ALEVÍN**

**12:00 H**

**FEC STA JOAQUINA VERDUNA "D"**

TRAVESÍA COSTA BRAVA 3

10/02/2024



**CADETE**

**00:00 H**

**DESCANSO**

GUZMÁN EL BUENO 60

**“ DEL QUE SE ESFUERZA ES LA VICTORIA ”**

**CONVOCADOS 30 MINUTOS ANTES DEL INICIO DEL PARTIDO. EN EL CAMPO DE JUEGO**

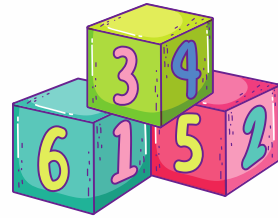

COLEGIO DECROLY

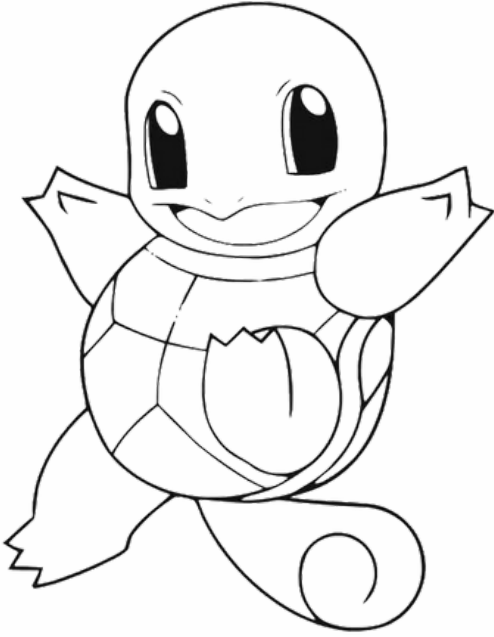

**FIND  
10  
DIFFERENCES**

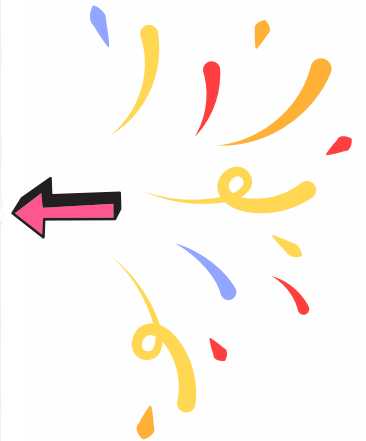
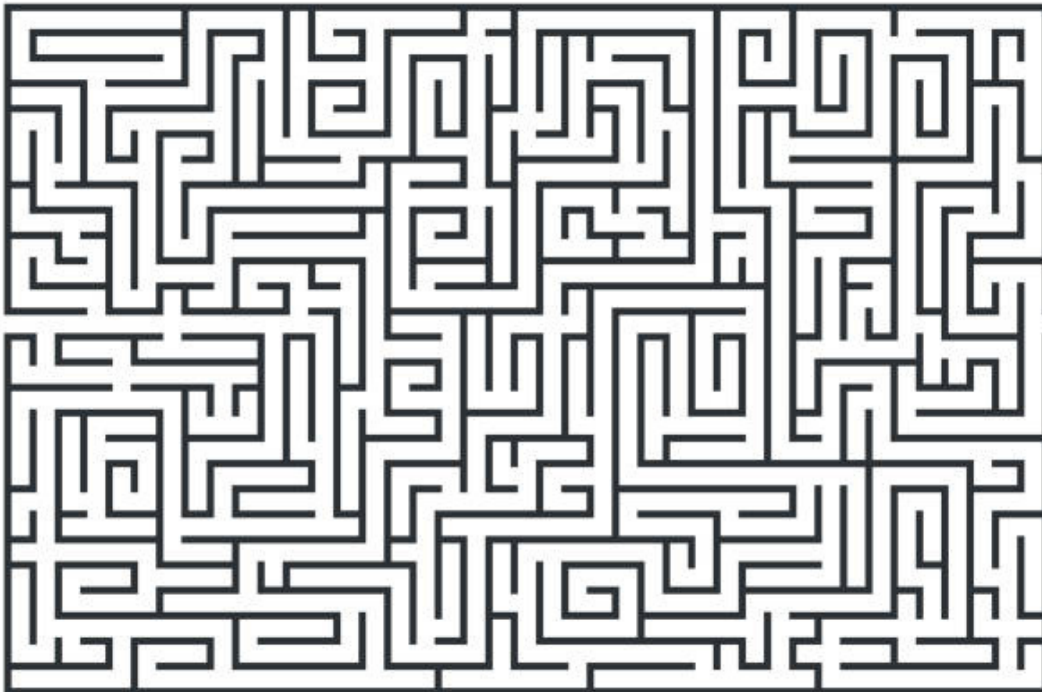



# CAMPAMENTO SEMANA SANTA



# DECROLY



2024



**22, 25, 26 Y 27 MARZO**

**Club Deportivo Somontes**

**INFORMACIÓN / INSCRIPCIONES**



[www.colegiodecrollyextraescolares.com](http://www.colegiodecrollyextraescolares.com)

Kickball

Talleres

Tenis

Futbol

Juegos

Ultimate

Voleibol

Golf

Sendas de naturaleza

Gymkanas

Badminton

Orientación





# CAMPAMENTOS VERANO 2024

- **SEMANA SANTA** (ABIERTO PLAZO DE INSCRIPCIÓN)
- **MULTIACTIVIDAD**
- **INFANTIL**
- **ARTES ESCÉNICAS**

**TODA LA INFORMACIÓN EN LA WEB**



3D

PROXIMAMENTE....

# TALLERES 2024

- PATINAJE
- DANZA EN FAMILIA
- COSTURA CREATIVA
- DISEÑO 3D
- GOLF

Y MAS.....



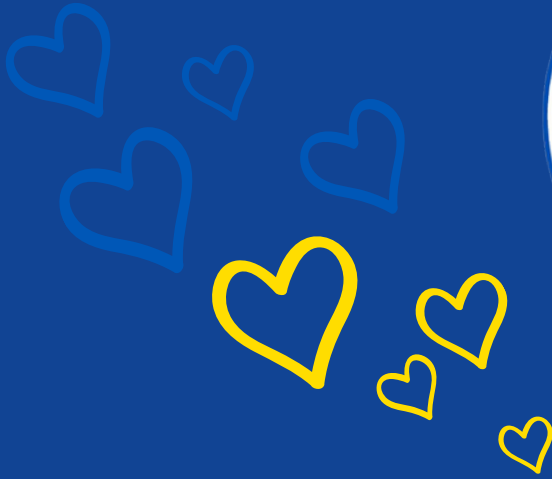

**ENTRE TODOS MEJORAMOS**

**CADA IDEA SUMA Y ES BIENVENIDA, ANÍMATE Y PARTICIPA**

**BUZÓN DE SUGERENCIAS**

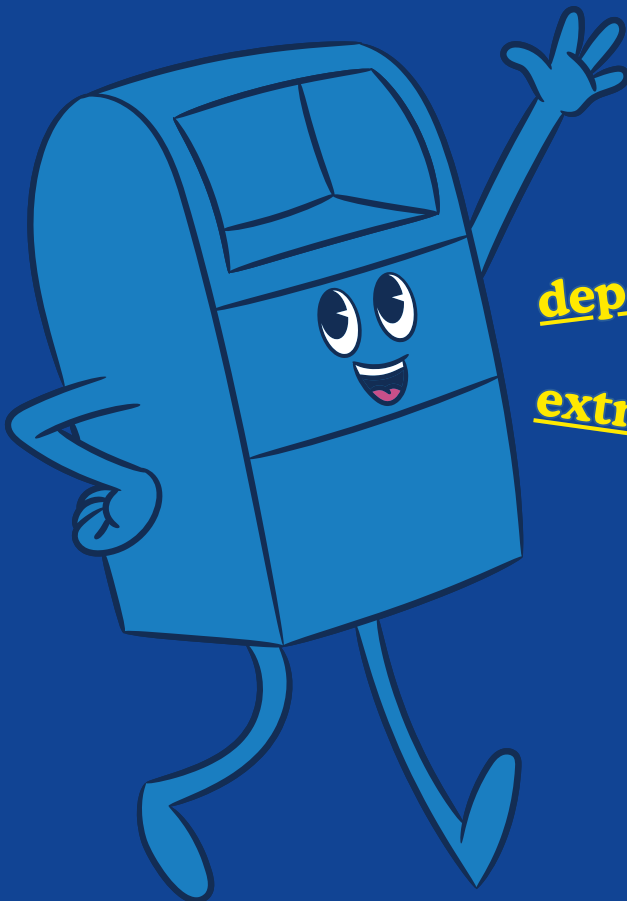

**[deportes@colegiodecroly.com](mailto:deportes@colegiodecroly.com)**

**[extraescolares@colegiodecroly.com](mailto:extraescolares@colegiodecroly.com)**