



DAILYCROLY PLANET

DEPORTIVAS, ARTÍSTICAS, FORMATIVAS

Nº 7

16 DE ENERO DE 2024



LAS GUERRERAS ASALTAN AL LÍDER



VICTORY



DAILYCROLY PLANET

PERIÓDICO SEMANAL EXTRAESCOLARES



DEPORTIVAS, ARTÍSTICAS, FORMATIVAS

Nº 7.

16 DE ENERO DE 2024

LAS GUERRERAS LO HACEN DE NUEVO

VICTORY



VOLEIBOL

BENJAMÍN



Benjamín: Decroly 2 - Sta. María del Pilar 1. Victoria de nuestras guerreras, en un partido de los que crean afición, ante un imbatido líder hasta la fecha, nuestras chicas dieron un recital de juego, basado en una filosofía que está por encima de los resultados.

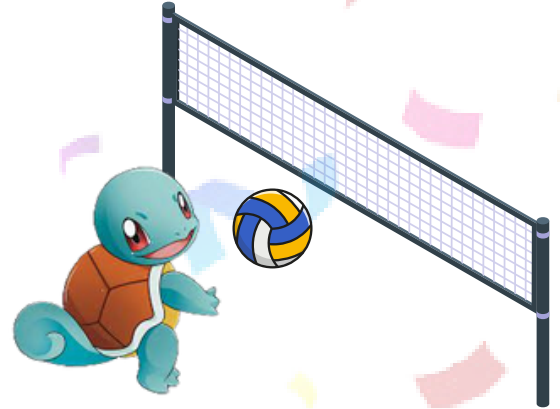

GRANDÍSIMA VICTORIA DEL BENJAMIN B



BENJAMÍN B FÚTBOL SALA

VICTORIA 4-12

Gran partido de nuestros jugadores que consiguieron hacer el mejor partido de la temporada. A destacar el gran esfuerzo de todos los jugadores puesto que no tuvimos cambios durante el partido.

WIN!



DEPORTES

COLEGIO DECROLY

Nº 7.

16 DE ENERO DE 2024



FÚTBOL SALA

EL PREBENJAMÍN "B" CAE SOBRE LA BOCINA

Gran partido de los nuestros que se escapó en los últimos minutos.

FÚTBOL SALA

EL INFANTIL PIERDE PUNTOS EN CASA

DERROTA 2-4

Inmerecida derrota en la que dos goles seguidos nos dejaron en la lona. Nuestros jugadores tiraron de garra para poder competir el partido hasta el final. Estamos deseando llegue el próximo partido para sacarnos la espinita de este fin de semana, puesto que nuestro juego mereció mejor resultado.



BALONCESTO

EL BENJAMÍN PIERDE EN SU VISITA A JESÚS VALDERRIBAS

DERROTA

Partido en el que hemos podido competir dos cuartos a un nivel bastante alto, si bien la falta de consistencia en el juego nos ha impedido poder competir mejor en otras fases del partido. Poco a poco nos vamos acercando a la versión que queremos y seguimos en clara mejoría. Hay que seguir trabajando duro en los entrenamientos.

VOLEIBOL

PIERDE EL CADETE ...

Partido muy peleado ante un rival muy duro, gran esfuerzo de nuestro equipo que no fue suficiente para poder llevarnos la victoria. Si seguimos trabajando igual no tardaremos en encontrar victorias.



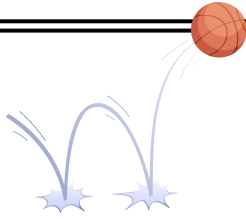

BALONCESTO

EL ALEVÍN PIERDE FUERA DE CASA

Mercida derrota en la que no hemos podido igualar el poderío físico del equipo contrario. Para poder competir tenemos que ser capaces de dar el 200% durante todo el partido y en este, no hemos podido encontrar esa energía.



FÚTBOL SALA

PRIMERA DERROTA EN LIGA DEL BENJAMIN "A"

No nos sentó bien el parón de navidades y nuestro equipo cayó derrotado por primera vez en esta temporada. El mal inicio de partido y la buena presión del equipo rival nos complicaron mucho el resto del encuentro. Tenemos que buscar seguir mejorando a través del esfuerzo en cada entrenamiento.



FÚTBOL SALA

EMPATA NUETRO BENJAMIN "C"

Gran partido con muchas alternativas en el marcador y en el que fuimos superiores, pero errores puntuales nos penalizan en exceso y nos impidieron hacernos con el triunfo, aunque el gran esfuerzo que realizamos nos permitió igualar el marcador hasta el 5-5 definitivo.

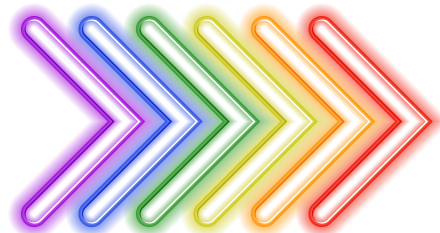
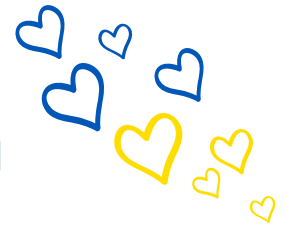



FÚTBOL SALA

DURA DERROTA DEL ALEVÍN

Partido muy complicado en el que el rival ha sido superior en gran parte del partido. No hemos estado afortunados de cara al gol aunque sí que hemos podido generar ocasiones, por lo que tenemos que seguir trabajando en esta línea y los resultados llegarán. Toca pensar en el próximo partido.

FÚTBOL SALA

PARTIDAZO DEL JUVENIL EN CASA DEL ETERNO RIVAL

WIN!

La Salle 1- Decroly 6

Partido muy serio de nuestro equipo que no dio ninguna oportunidad al rival imponiendo una gran intensidad, lo que ha facilitado encarrilar el partido desde el principio.

VOLEIBOL

DERROTA DEL ALEVÍN

Partido complicado en el que nuestras jugadoras no pudieron encontrarle el pulso al partido en ningún momento. Toca seguir entrenando duro para poder llegar a nuestra mejor versión.

FÚTBOL

PREBENJAMÍN "A", GANA EN UN GRAN PARTIDO

VICTORIA 7-6

Muy buen partido de todo el equipo en el que supimos sobreponernos al buen hacer de una jugadora del equipo rival que anotó 5 goles. El esfuerzo de todo el equipo hizo posible remontar el partido en los últimos minutos para sumar una nueva victoria. Enhorabuena equipo!!





CLASIFICACIONES JORNADA 6

Fútbol sala **Prebenjamín A**
DECROLY "A"

	J	G	E	P	TF	TC	AVG	Ptos
SAGRADOS CORAZONES	7	7	0	0	57	17	40	14
SAN BUENAVENTURA	6	4	1	1	36	12	24	9
PATROCINIO SAN JOSE "AMARILLO"	6	4	0	2	41	27	14	8
S. CORAZON ROSALES	6	3	1	2	32	24	8	7
DECROLY "A"	6	3	1	2	42	37	5	7
SALESIANOS ATOCHA "B"	6	3	0	3	45	30	15	6
JESUS MAESTRO "VERDE"	6	1	1	4	16	34	-18	3
SANTA MARIA DEL PILAR "C"	6	1	0	5	20	54	-34	2
FRAY LUIS DE LEON	7	0	0	7	11	65	-54	0

Fútbol sala **Prebenjamín. B**
DECROLY "B"

	J	G	E	P	TF	TC	AVG	Ptos
PATROCINIO SAN JOSE "VERDE"	6	6	0	0	50	7	43	12
S. C. JESUS VALDERRIBAS "B"	7	5	0	2	42	16	26	10
SAGRADA FAMILIA JORGE JUAN "A"	6	4	0	2	46	15	31	8
CIUDAD DE LOS MUCHACHOS	7	4	0	3	32	21	11	8
JESUS MAESTRO "BLANCO"	6	4	0	2	33	23	10	8
SALESIANOS ATOCHA "A"	6	3	0	3	34	27	7	6
CLARET "C"	6	1	0	5	9	48	-39	2
SANTA MARIA DEL PILAR "E"	6	1	0	5	5	47	-42	2
DECROLY "B"	6	0	0	6	3	50	-47	0

Fútbol sala **Benjamin A**
DECROLY "A"

	J	G	E	P	TF	TC	AVG	Ptos
AGUSTINIANO "A"	7	7	0	0	49	16	33	14
DECROLY "A"	7	6	0	1	55	17	38	12
S. C. JESUS VALDERRIBAS	7	6	0	1	41	19	22	12
S. CORAZON ROSALES "BLANCO"	7	5	1	1	37	18	19	11
CAPUCHINOS	7	3	1	3	32	30	2	7
SANTA MARIA DEL PILAR "C"	7	2	2	3	31	26	5	6
VIRGEN DE ATOCHA "B"	7	3	0	4	32	44	-12	6
PUREZA DE MARIA "D"	7	2	1	4	35	30	5	5
SAGRADOS CORAZONES "B"	7	2	1	4	26	39	-13	5



DEL QUE SE ESFUERZA ES LA VICTORIA

Fútbol sala **Benjamin B**
DECROLY "B"

	J	G	E	P	TF	TC	AVG	Ptos
JESUS MAESTRO "VERDE"	6	6	0	0	64	4	60	12
JESUS MARIA "B"	6	5	0	1	54	11	43	10
CALASANCIO "A"	6	5	0	1	35	20	15	10
PATROCINIO SAN JOSE "AMARILLO"	6	5	0	1	43	32	11	10
VIRGEN DE ATOCHA "A"	7	4	0	3	51	25	26	8
PUREZA DE MARIA "B"	5	1	2	2	18	29	-11	4
AGUSTINIANO "C"	6	2	0	4	32	49	-17	4
DECROLY "B"	6	2	0	4	27	51	-24	4
CLARET "C"	6	1	1	4	16	36	-20	3
DECROLY "B"	5	1	0	4	15	47	-32	2
SANTA MARIA DEL PILAR "E"	6	0	0	6	14	54	-40	0

Fútbol sala **Benjamin C**
DECROLY "C"

	J	G	E	P	TF	TC	AVG	Ptos
FRAY LUIS DE LEON	7	6	0	1	46	20	26	12
S. CORAZON ROSALES "ROJO"	7	5	1	1	38	24	14	11
PUREZA DE MARIA "A"	6	4	2	0	54	21	33	10
DECROLY "C"	6	4	1	1	44	28	16	9
SAGRADOS CORAZONES "A"	7	3	1	3	51	35	16	7
LA SALLE SAN RAFAEL	7	3	1	3	34	46	-12	7
CONCEPCIONISTAS	6	2	1	3	25	26	-1	5
ESCOLAPIAS CARABANCHEL	6	2	0	4	21	35	-14	4
JESUS MAESTRO "AZUL"	6	1	1	4	22	21	1	3

Fútbol sala **Alevin**
DECROLY

	J	G	E	P	TF	TC	AVG	Ptos
SANTA ANA Y SAN RAFAEL "A"	6	6	0	0	58	7	51	12
JESUS MAESTRO "BLANCO"	6	5	0	1	40	9	31	10
S. CORAZON ROSALES "NEGRO"	7	5	0	2	46	22	24	10
FRAY LUIS DE LEON	7	5	0	2	49	29	20	10
VIRGEN DE ATOCHA "A"	6	3	2	1	27	21	6	8
PATROCINIO SAN JOSE "VERDE"	6	3	0	3	35	27	8	6
DECROLY	6	2	1	3	27	31	-4	5
MARISTAS CHAMBERI	6	2	1	3	22	31	-9	5
S. C. JESUS VALDERRIBAS "B"	7	1	0	6	18	47	-29	2

DEPORTES

COLEGIO DECROLY

Nº 7.

16 DE ENERO DE 2024

Fútbol sala **Infantil DECROLY**

	J	G	E	P	TF	TC	AVG	Ptos
JESUS MARIA "A"	7	7	0	0	53	10	43	14
JESUS MAESTRO	7	6	0	1	41	11	30	12
S. CORAZON ROSALES "BLANCO"	6	5	0	1	27	17	10	10
FRAY LUIS DE LEON	7	4	0	3	33	24	9	8
DECROLY	6	4	0	2	21	21	0	8
CIUDAD DE LOS MUCHACHOS	7	3	1	3	15	21	-6	7
ARCANGEL INT. SCHOOL	6	2	1	3	23	19	4	5
AGUSTINIANO "B"	6	2	1	3	19	21	-2	5
VIRGEN DE ATOCHA "B"	5	2	1	2	14	21	-7	5

Fútbol sala **Juvenil DECROLY**

	J	G	E	P	TF	TC	AVG	Ptos
SALESIANOS ATOCHA	7	6	0	1	34	16	18	12
S. CORAZON ROSALES	7	5	0	2	34	21	13	10
VIRGEN DE ATOCHA "B"	7	5	0	2	27	20	7	10
DECROLY	7	4	0	3	25	16	9	8
CIUDAD DE LOS MUCHACHOS	7	3	0	4	30	21	9	6
PUREZA DE MARIA	7	1	2	4	14	22	-8	4
FRAY LUIS DE LEON	7	1	1	5	16	40	-24	3
LA SALLE SAN RAFAEL	7	1	1	5	13	37	-24	3

Voleibol **Benjamin DECROLY**

	J	G	E	P	TF	TC	AVG	Ptos
SANTA MARIA DEL PILAR "A"	7	6	0	1	17	4	13	12
CLARET	7	6	0	1	17	4	13	12
SAGRADOS CORAZONES "B"	7	5	0	2	15	6	9	10
VIRGEN DE ATOCHA	7	4	0	3	9	12	-3	8
SANTA ANA Y SAN RAFAEL "B"	7	3	0	4	11	10	1	6
DECROLY	7	3	0	4	8	13	-5	6
NTRA. SRA. MARAVILLAS	7	1	0	6	5	16	-11	2
SAINT LOUIS DES FRANÇAIS "C"	7	0	0	7	2	19	-17	0

Voleibol **Alevin DECROLY**

	J	G	E	P	TF	TC	AVG	Ptos
SAGRADA FAMILIA JORGE JUAN	6	5	0	1	15	3	12	10
SANTA MARIA DEL PILAR "B"	6	4	0	2	13	5	8	8
SANTA ANA Y SAN RAFAEL "A"	6	4	0	2	13	5	8	8
FEC STA. JOAQUINA VEDRUNA "D"	6	4	0	2	13	5	8	8
RAFAELA YBARRA	7	3	0	4	9	12	-3	6
SAGRADA FAMILIA OBERON "C"	7	2	0	5	6	15	-9	4
PATROCINIO SAN JOSE	7	2	0	5	5	16	-11	4
DECROLY	6	0	0	6	1	17	-16	0
NTRA. SRA. LORETO (O')	6	0	0	6	1	17	-16	0

Baloncesto **Alevin DECROLY**

	J	G	E	P	TF	TC	AVG	Ptos
SAN PATRICIO SERRANO "A"	7	7	0	0	447	114	333	14
SAGRADA FAMILIA JORGE JUAN	7	5	1	1	366	290	76	11
PUREZA DE MARIA "B"	7	5	0	2	367	226	141	10
BERNADETTE "A"	7	5	0	2	350	216	134	10
VIRGEN DE ATOCHA	7	5	0	2	325	201	124	10
S. C. JESUS VALDERRIBAS	7	4	1	2	319	169	150	9
BERNADETTE "B"	7	4	0	3	316	274	42	8
NTRA. SRA. ANGELES	7	3	0	4	178	273	-95	6
JESUS MAESTRO	7	2	0	5	201	284	-83	4

Baloncesto **Benjamin DECROLY**

	J	G	E	P	TF	TC	AVG	Ptos
JESUS MARIA	7	6	1	0	335	86	249	13
SAN PATRICIO SERRANO "A"	7	6	0	1	369	114	255	12
VIRGEN DE MIRASIERRA "A"	7	6	0	1	318	116	202	12
BERNADETTE "A"	7	6	0	1	296	155	141	12
JESUS MAESTRO	6	5	0	1	300	160	140	10
S. C. JESUS VALDERRIBAS	7	5	0	2	350	217	133	10
SALESIANOS SAN MIGUEL	7	3	1	3	287	245	42	7
SAGRADA FAMILIA JORGE JUAN "A"	7	3	1	3	253	237	16	7
NTRA. SRA. MARAVILLAS "B"	6	2	1	3	114	234	-120	5
CALASANCIO	5	1	0	4	100	160	-60	2
CLARET	7	1	0	6	167	322	-155	2
DECROLY	7	1	0	6	64	291	-227	2
BERNADETTE "B"	7	1	0	6	59	336	-277	2
SALESIANOS ATOCHA "B"	7	0	0	7	60	333	-273	0

Voleibol **Cadete DECROLY**

	J	G	E	P	TF	TC	AVG	Ptos
SANTA MARIA DEL PILAR "E"	7	6	0	1	17	4	13	12
FEC STA. JOAQUINA VEDRUNA "D"	7	5	0	2	17	4	13	10
SALESIANOS ATOCHA	7	5	0	2	15	6	9	10
LA SALLE SAN RAFAEL	7	5	0	2	15	6	9	10
CLARET "A"	7	5	0	2	13	8	5	10
SAGRADOS CORAZONES	7	5	0	2	13	8	5	10
S. CORAZON ROSALES	7	3	0	4	9	12	-3	6
NTRA. SRA. ANGELES	7	1	0	6	5	16	-11	2
DECROLY	7	0	0	7	1	20	-19	0

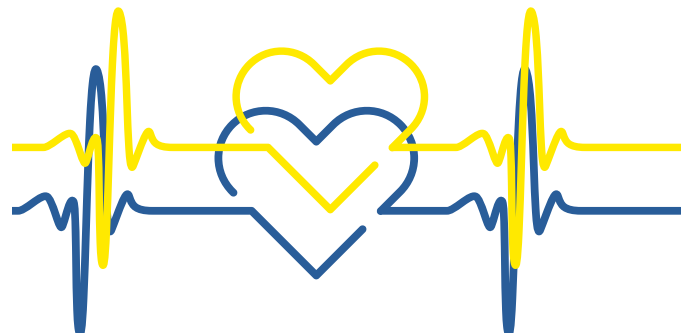

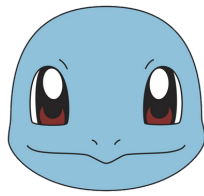

DEPORTES



COLEGIO DECROLY

Nº 7.

16 DE ENERO DE 2024

JUGADORES DESTACADOS JORNADA 7



EQUIPO IDEAL

UNAI

TEO

DIEGUI

MARCOS URIBE

MATEO

EQUIPO IDEAL

SOFIA

SARA

SAMI

NAIARA

JULIA

JULIA

CAROL

CELIA

ANITA

LUNA

AMAYA

EQUIPO IDEAL

JORGE

NICO

LAURA

RAFA

CHAMORRO





DEPORTES



COLEGIO DECROLY

Nº 7

16 DE ENERO DE 2024



JORNADA 8

 LOCAL

 VISITANTE

 **PREBENJAMÍN "A"**  **12:00 H**  **SAN BUENAVENTURA**
 20/01/2024
 EL GRECO, 16

 **PREBENJAMÍN "B"**  **12:090 H**  **CLARET "C"**
 20/01/2024
 POETA CLAUDIO RODRÍGUEZ 2

 **BENJAMÍN "A"**  **13:00 H**  **AGUSTINIANO "A"**
 20/01/2024
 GUZMÁN EL BUENO 60

 **BENJAMÍN "B"**  **10:30 H**  **STA MARÍA DEL PILAR "E"**
 20/01/2024
 GUZMÁN EL BUENO 60

 **BENJAMÍN "C"**  **11:30 H**  **SAGRADOS CORAZONES "A"**
 20/01/2024
 GUZMÁN EL BUENO 60

 **ALEVÍN**  **09:30 H**  **FRAY LUIS DE LEÓN**
 20/01/2024
 GUZMÁN EL BUENO 60

 **INFANTIL**  **10:00 H**  **CIUDAD DE LOS MUCHACHOS**
 20/01/2024
 PICO DE ALMANZOR 9

 **JUVENIL**  **12:30 H**  **VIRGEN DE ATOCHA**
 20/01/2024
 PASEO REINA CRISTINA 2

CONVOCATORIA 30' ANTES DE LA HORA INDICADA



DEPORTES



COLEGIO DECROLY

Nº 7

16 DE ENERO DE 2024

 LOCAL

 VISITANTE

20/01/2024



BENJAMÍN

11:00 H

BERNADETTE "B"

GUZMÁN EL BUENO 60

20/01/2024



ALEVÍN

09:30 H

BERNADETTE "B"

GUZMÁN EL BUENO 60

20/01/2024



BENJAMÍN

12:30 H

STA ANA Y SAN RAFAEL "B"

GUZMÁN EL BUENO 60

20/01/2024



ALEVÍN

09:00 H

STA ANA Y SAN RAFAEL "A"

CONDES DE TORREANAZ S/N

19/01/2024



CADETE

18:30 H

REINADO CORAZÓN DE JESÚS

GUZMÁN EL BUENO 60

DEL QUE SE ESFUERZA ES LA VICTORIA

CONVOCATORIA 30' ANTES DE LA HORA INDICADA

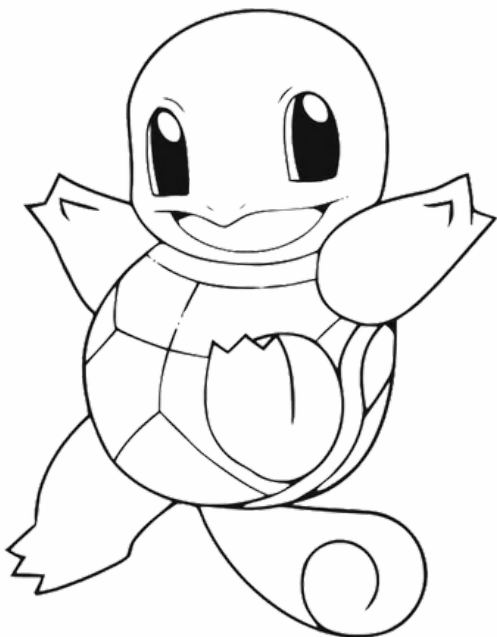
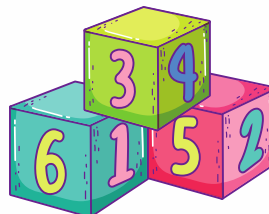

**FIND
10
DIFFERENCES**

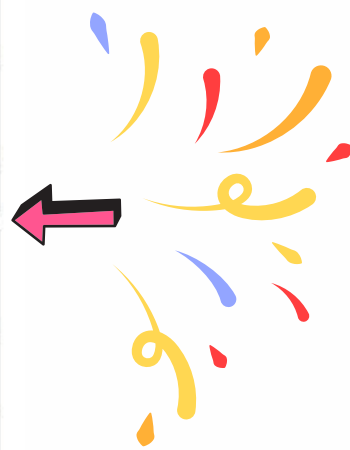
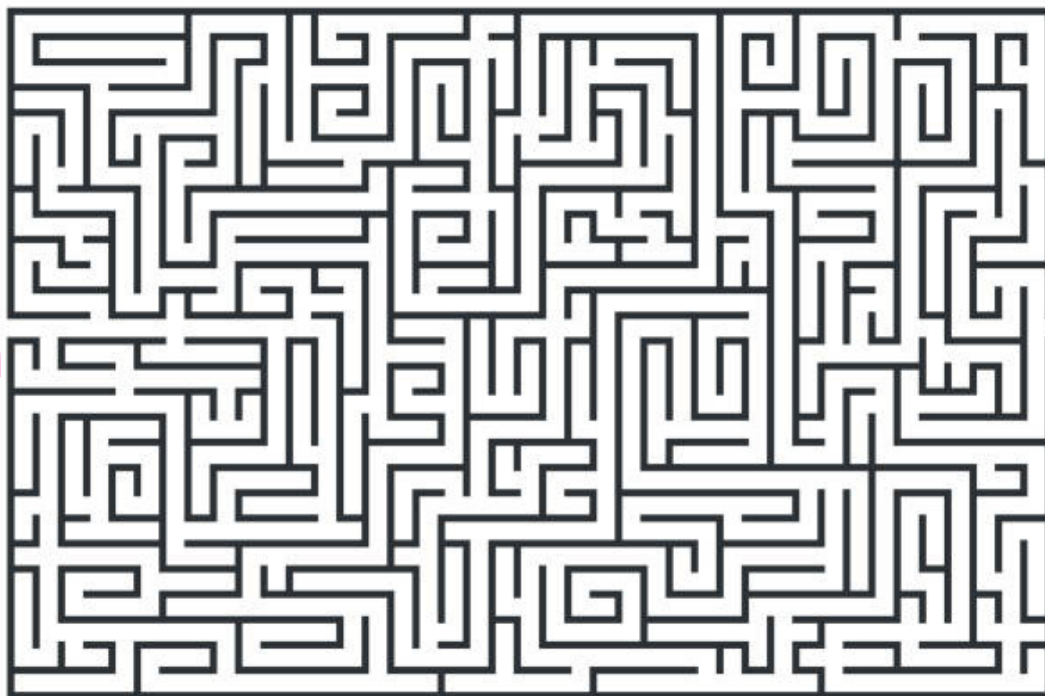

COLEGIO DECROLY

Nº 7.

16 DE ENERO DE 2024



VOLVEMOS A LAS CLASES

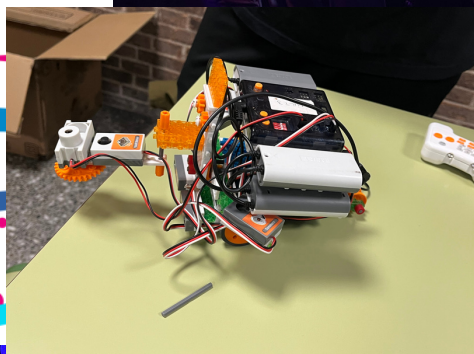
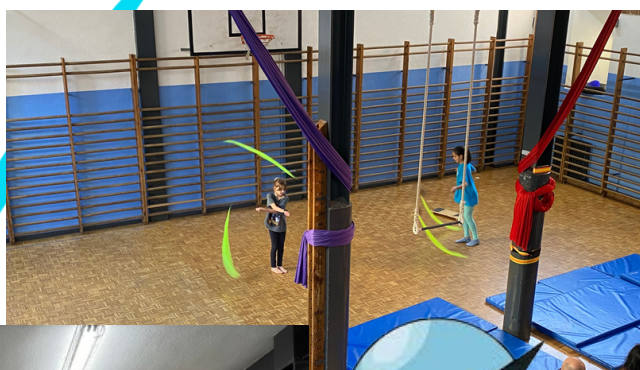

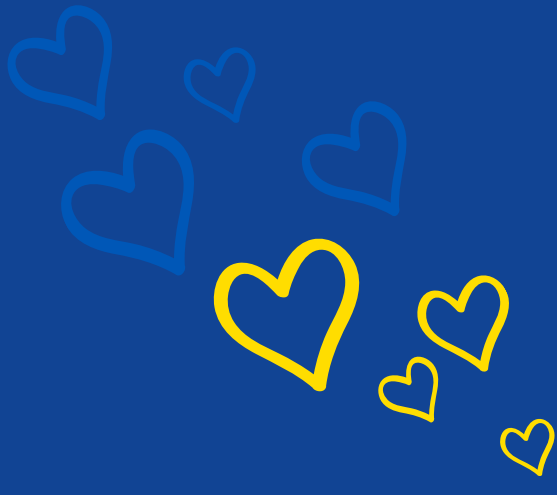

**PROXIMAMENTE
INFORMACIÓN**

**CAMPAMENTOS VERANO
2024**



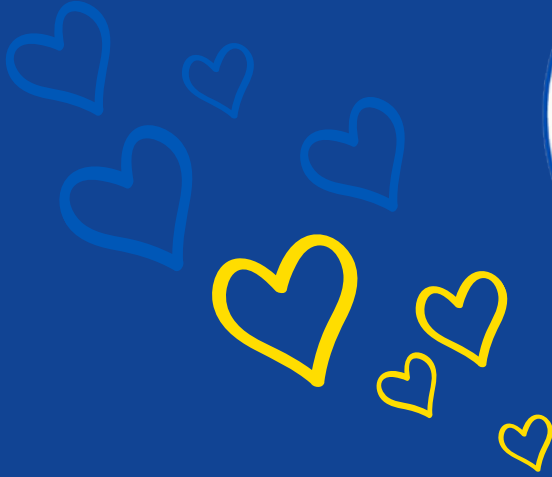

ENTRE TODOS MEJORAMOS

CADA IDEA SUMA Y ES BIENVENIDA, ANÍMATE Y PARTICIPA

BUZÓN DE SUGERENCIAS

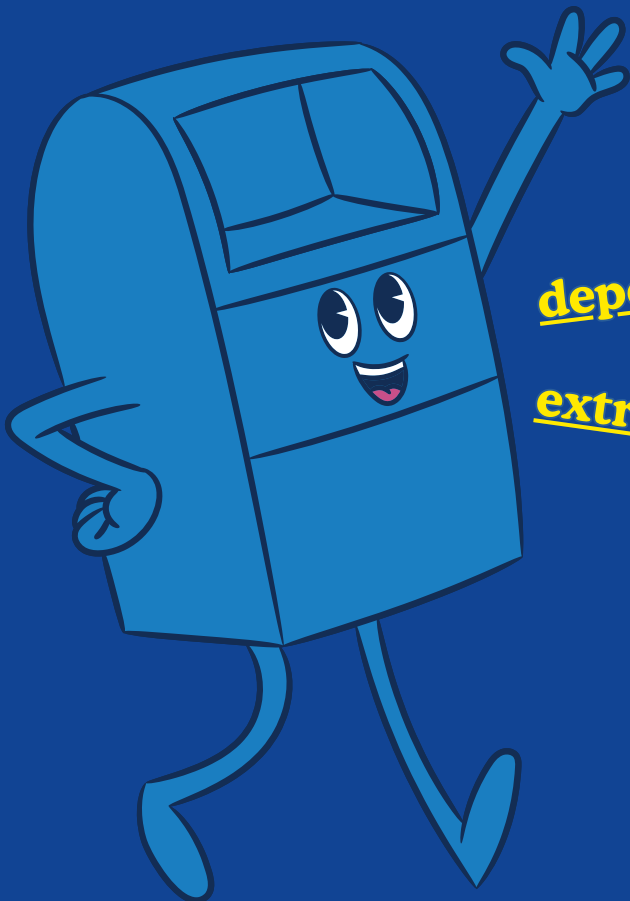

deportes@colegiodecroly.com

extraescolares@colegiodecroly.com