



# DAILYCROLY PLANET

"DEL QUE SE ESFUERZA ES LA VICTORIA"

DEPORTIVAS, ARTÍSTICAS, FORMATIVAS

Nº 14

10 DE ABRIL DE 2024

# NUEVA VICTORIA

EL ALEVÍN DE VOLEIBOL VUELVE A BRILLAR

WIN!



Partidazo de nuestras chicas que desplegaron el mejor juego de la temporada para llevarse un nueva victoria. Estos resultados nos deben impulsar para trabajar con más ganas todavía y conseguir mayor consistencia en nuestro estilo de juego.



# DAILYCROLY PLANET

PERIÓDICO SEMANAL EXTRAESCOLARES



DEPORTIVAS, ARTÍSTICAS, FORMATIVAS

Nº 14

10 DE ABRIL DE 2024

FÚTBOL SALA

## BENAJMÍN "B" . GANA A DOMICILIO

**WIN!**

**VICTORIA 2-5**

Gran partido de todo el equipo con una mención especial al trabajo defensivo. Supimos encontrar las oportunidades y castigar al rival al contragolpe. Victoria que nos mantiene en la zona alta de la clasificación.



## EL BENAJMÍN "C" NO CONSIGUE PASAR DEL EMPATE

**EMPATE 4-4**

Gran partido de los nuestros en un campo muy complicado. Tuvimos claras opciones de victoria gracias a nuestro esfuerzo y buen juego en equipo, pero el balón no quiso entrar.



**VOLEIBOL**

## LAS GUERRERAS CAEN POR LA MÍNIMA



**DERROTA 2-1**

Derrota por la mínima de nuestras guerreras, partido en el que el intermitente nivel de juego nos ha hecho imposible llevarnos la victoria. Volveremos más fuertes





# DEPORTES



COLEGIO DECROLY

Nº 14

10 DE ABRIL DE 2024

## VOLEIBOL

### DERROTA POR LA MÍNIMA DEL CADETE



#### DERROTA 2-1

PMal inicio que nos condicionó durante el resto del partido haciéndonos imposible que lográsemos la victoria. Partido que peleamos hasta el último set. Toca seguir trabajando duro para ganar consistencia a lo largo de todo el partido.

## FÚTBOL SALA

### GRAN VICTORIA A DOMICILIO DEL ALEVÍN



#### VICTORIA 4-9

Partido en el que mostramos mayor madurez y vamos viendo el cambio de categoría con buenas expectativas. Seguimos creciendo.

## BALONCESTO

### EL BENJAMÍN DESCANSÓ

Jornada de descanso para nuestro equipo benjamín a la vuelta de las vacaciones lo que nos da unos días extra para volver a engrasar la máquina y competir en esta fase de una manera mucho más consistente.



## BALONCESTO

### AL ALEVÍN SE LE ESCAPA LA VICTORIA

#### DERROTA 37 - 29

Partido que podíamos habernos llevado pero la falta de acierto de cara al aro contrario nos lo impidió. El marcador no refleja la superioridad que tuvimos en muchas fases del encuentro. Seguimos trabajando para acercarnos al equipo sólido que todos queremos ver.

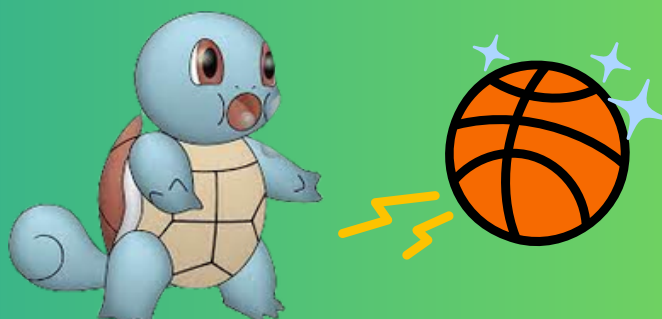



## FÚTBOL SALA

### EL INFANTIL CAE A DOMICILIO

#### DERROTA 4-2

Partido flojo del equipo en el que en ningún momento supimos reaccionar. Debemos cambiar la actitud si queremos alcanzar las metas establecidas para el grupo. Las grandes paradas de nuestro portero evitaron una derrota más abultada.

## FÚTBOL SALA

### EL PRBENJAMIN "B" GANA CON AUTORIDAD

#### VICTORIA 7-2

Gran partido de los nuestros en el que tras un inicio de partido un poco frío, poco a poco fuimos haciéndonos con el control del choque



### LA FALTA DE GOL PENALIZA AL BENJAMÍN "A"

#### DERROTA 4-0

Partido muy igualado en cuanto a ocasiones y juego, pero en esta fase la falta de gol se penaliza mucho y el rival pudo materializar en gol sus ocasiones lo que marcó la diferencia en el marcador. Toca seguir trabajando y afinar la puntería.



## FÚTBOL SALA.

### EL JUVENIL VUELVE A SUMAR

#### EMPATE 3-3

Buen partido para empezar esta segunda fase contra un equipo que supo reponerse a nuestro buen inicio de partido. El trabajo de nuestros chicos y su entrega hicieron posible que tuviéramos la posibilidad de ganar el partido pero el poste y el portero rival lo evitaron.



## FÚTBOL SALA

### EL PREBENJAMÍN "A" VUELVE A GANAR

#### VICTORIA 7-6

Gran partido en el que aunque se ha sufrido hasta el final, hemos conseguido hacernos con la victoria con un gol en el último minuto. Partido en el que hemos perdonado más de lo deseado y hemos cometido algunos errores defensivos que nos han dificultado ganar el partido con mayor tranquilidad pues siempre fuimos superiores.







# ARTÍSTICAS



COLEGIO DECROLY

Nº 14

10 DE ABRIL DE 2024

ESTAMOS PREPARANDO NUESTROS FESTIVALES DE FIN DE CURSO.  
¡¡ESTAMOS SEGUROS QUE OS VAN A ENCANTAR!!!

## DANZA



## TEATRO TEATRO MUSICAL



## CIRCO



## ESCUELA DE MÚSICA

## GIMNASIA RÍTMICA





# FORMATIVAS



COLEGIO DECROLY

N° 14

10 DE ABRIL DE 2024

PROXIMAMENTE OS INFORMAREMOS DE NUESTRAS CLASES ABIERTAS:

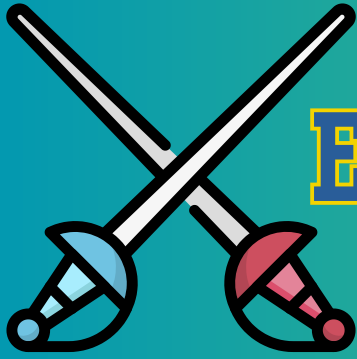

## ESGRIMA

## AJEDREZ

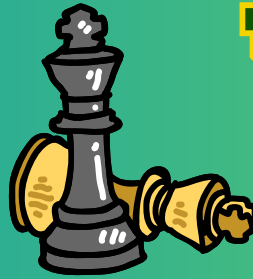

## JUDO



## BARRO Y PINTURA



## INGENIOS



## ROBÓTICA

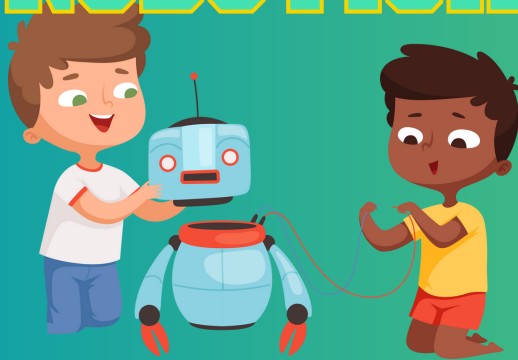

## YOGA







## CLASIFICACIONES JORNADA 15

**Fútbol sala** **Prebenjamín A**  
DECROLY "A"

	J	G	E	P	TF	TC	AVG	Ptos
NTRA. SRA. CONSOLACION	4	3	0	1	22	13	9	6
SANTO ANGEL ARENALES	5	3	0	2	24	17	7	6
CIUDAD DE LOS MUCHACHOS	4	3	0	1	13	8	5	6
JESUS MARIA	4	3	0	1	17	14	3	6
SALESIANOS ATOCHA "A"	5	3	0	2	27	25	2	6
DECROLY "A"	5	2	0	3	23	24	-1	4
S. CORAZON ROSALES	5	2	0	3	24	25	-1	4
FEC STA. JOAQUINA VEDRUNA "B"	4	1	0	3	16	19	-3	2
BVM IRLANDESAS "B"	4	0	0	4	7	28	-21	0

**Fútbol sala** **Prebenjamín. B**  
DECROLY "B"

	J	G	E	P	TF	TC	AVG	Ptos
FRAY LUIS DE LEON	5	5	0	0	31	11	20	10
SANTA MARIA DEL PILAR "E"	5	3	1	1	20	16	4	7
DECROLY "B"	5	2	0	3	22	16	6	4
S. C. JESUS VALDERRIBAS "A"	4	2	0	2	22	18	4	4
SAGRADA FAMILIA JORGE JUAN "B"	4	2	0	2	22	21	1	4
NTRA. SRA. BUEN CONSEJO	4	2	0	2	21	22	-1	4
TRILEMA EL PILAR	5	2	0	3	22	33	-11	4
PATROCINIO SAN JOSE "NARANJA"	4	1	1	2	16	17	-1	3
SANTA ANA Y SAN RAFAEL "B"	4	0	0	4	1	23	-22	0

**Fútbol sala** **Benjamin A**  
DECROLY "A"

	J	G	E	P	TF	TC	AVG	Ptos
CLARET "B"	4	4	0	0	23	7	16	8
S. CORAZON ROSALES "ROJO"	4	4	0	0	16	8	8	8
JESUS MARIA "B"	4	3	0	1	20	9	11	6
CALASANCIO "A"	4	2	1	1	20	12	8	5
FRAY LUIS DE LEON	4	2	0	2	18	16	2	4
OBISPO PERELLO "A"	4	0	2	2	19	22	-3	2
DECROLY "A"	3	1	0	2	11	15	-4	2
AGUSTINIANO "A"	4	1	0	3	14	20	-6	2
FEC STA. JOAQUINA VEDRUNA "B"	4	0	1	3	12	27	-15	1



## DEL QUE SE ESFUERZA ES LA VICTORIA

**Fútbol sala** **Benjamin B**  
DECROLY "B"

	J	G	E	P	TF	TC	AVG	Ptos
VALDEFUENTES "A"	3	3	0	0	15	3	12	6
DECROLY "B"	4	3	0	1	25	16	9	6
SANTA MARIA DEL PILAR "A"	4	3	0	1	24	16	8	6
CAPUCHINOS	4	2	1	1	26	21	5	5
LA SALLE SAN RAFAEL	4	1	1	2	27	30	-3	3
CALASANCIO "B"	3	1	0	2	6	11	-5	2
NTRA. SRA. CONSOLACION "B"	4	1	0	3	14	23	-9	2
CORAZON DE MARIA	3	0	1	2	9	15	-6	1
SAGRADOS CORAZONES "B"								

**Fútbol sala** **Benjamin C**  
DECROLY "C"

	J	G	E	P	TF	TC	AVG	Ptos
SANTA ANA Y SAN RAFAEL "A"	4	3	1	0	22	6	16	7
PATROCINIO SAN JOSE "AMARILLO"	4	3	1	0	23	11	12	7
DECROLY "C"	4	2	2	0	22	11	11	6
SAGRADA FAMILIA JORGE JUAN "A"	4	3	0	1	22	12	10	6
S. C. JESUS VALDERRIBAS	4	2	2	0	12	9	3	6
AMOR DE DIOS "B"	4	1	1	2	16	21	-5	3
AMOR DE DIOS "A"	4	1	1	2	9	26	-17	3
MATER IMMACULATA "B"	4	1	0	3	15	17	-2	2
VALDEFUENTES "B"	4	0	0	4	11	22	-11	0

**Fútbol sala** **Alevin**  
DECROLY

	J	G	E	P	TF	TC	AVG	Ptos
INMACULADA CONCEPCION "A"	4	4	0	0	40	14	26	8
VALDEFUENTES "A"	4	3	0	1	30	12	18	6
CLARET "B"	4	3	0	1	30	17	13	6
S. CORAZON ROSALES "BLANCO"	4	2	1	1	27	24	3	5
JESUS MARIA "B"	4	2	0	2	27	15	12	4
CAPUCHINOS	4	2	0	2	16	27	-11	4
DECROLY	4	1	1	2	25	25	0	3
S. C. JESUS VALDERRIBAS "A"	4	1	0	3	16	33	-17	2
BVM IRLANDESAS	4	1	0	3	12	34	-22	2

**Fútbol sala** **Infantil DECROLY**

	J	G	E	P	TF	TC	AVG	Ptos
ESPIRITU SANTO	1	1	0	0	7	3	4	2
VIRGEN DE ATOCHA "A"	1	1	0	0	4	2	2	2
CIUDAD DE LOS MUCHACHOS	1	1	0	0	4	3	1	2
PATROCINIO SAN JOSE	1	0	0	1	3	4	-1	0
DECROLY	1	0	0	1	2	4	-2	0
OBISPO PERELLO "A"	1	0	0	1	3	7	-4	0

**Fútbol sala** **Juvenil DECROLY**

	J	G	E	P	TF	TC	AVG	Ptos
DECROLY	1	1	0	0	10	0	10	2
SANTA ANA Y SAN RAFAEL	1	1	0	0	3	2	1	2
CALASANCIO	1	0	1	0	3	3	0	1
CLARET "B"	1	0	1	0	3	3	0	1
S. CORAZON ROSALES	1	0	0	1	2	3	-1	0
OBISPO PERELLO	1	0	0	1	0	10	-10	0

**Voleibol** **Benjamin DECROLY**

	J	G	E	P	TF	TC	AVG	Ptos
NTRA. SRA. NIEVES	1	1	0	0	3	0	3	2
CLARET	1	1	0	0	2	1	1	2
SAINTE LOUIS DES FRANÇAIS "A"	1	1	0	0	2	1	1	2
DECROLY	1	0	0	1	1	2	-1	0
SAINTE LOUIS DES FRANÇAIS "B"	1	0	0	1	1	2	-1	0
AD JOIGNY (SC CHAMARTIN)	1	0	0	1	0	3	-3	0

**Voleibol** **Alevin DECROLY**

	J	G	E	P	TF	TC	AVG	Ptos
MIRAMADRID "B"	4	4	0	0	11	1	10	8
AD JOIGNY (SC CHAMARTIN) "C"	4	3	0	1	7	5	2	6
ASUNCION CUESTABLANCA "A"	3	2	0	1	6	3	3	4
DECROLY	3	2	0	1	5	4	1	4
NTRA. SRA. LORETO (O')	3	2	0	1	5	4	1	4
ASUNCION CUESTABLANCA "B"	3	1	0	2	4	5	-1	2
NTRA. SRA. MARAVILLAS "B"	3	0	0	3	3	6	-3	0
PATROCINIO SAN JOSE	9	3	0	6	8	19	-11	6
DECROLY	9	0	0	9	1	26	-25	0
NTRA. SRA. LORETO (O')	9	0	0	9	1	26	-25	0

**Baloncesto** **Alevin DECROLY**

	J	G	E	P	TF	TC	AVG	Ptos
NTRA. SRA. NIEVES	4	4	0	0	191	127	64	8
TRINITY COLLEGE "A"	3	3	0	0	172	41	131	6
N. S. MERCED TRES CANTOS	3	2	0	1	139	93	46	4
ESCUELA IDEO "B"	3	2	0	1	128	88	40	4
EL PRADO "BLANCO"	4	2	0	2	106	121	-15	4
OBISPO PERELLO	3	1	0	2	104	106	-2	2
DECROLY	4	1	0	3	141	183	-42	2
SANTA ANA Y SAN RAFAEL "B"	4	1	0	3	77	178	-101	2
NTRA. SRA. PROVIDENCIA	4	0	0	4	92	213	-121	0

**Baloncesto** **Benjamin DECROLY**

	J	G	E	P	TF	TC	AVG	Ptos
STELLA MARIS FESD	1	1	0	0	44	7	37	2
AD JOIGNY (SC CHAMARTIN)	1	1	0	0	40	28	12	2
DECROLY	0	0	0	0	0	0	0	0
BERNADETTE "B"	1	0	0	1	28	40	-12	0
SAGRADA FAMILIA JORGE JUAN "B"	1	0	0	1	7	44	-37	0

**Voleibol** **Cadete DECROLY**

	J	G	E	P	TF	TC	AVG	Ptos
FEC STA. JOAQUINA VEDRUNA "E"	5	4	0	1	11	4	7	8
CLARET "C"	5	4	0	1	11	4	7	8
MATER IMMACULATA "A"	5	3	0	2	10	5	5	6
N. S. MERCED ALFONSO XIII	5	3	0	2	10	5	5	6
BVM IRLANDESAS "B"	5	3	0	2	8	7	1	6
REINADO CORAZON DE JESUS	5	2	0	3	7	8	-1	4
MATER IMMACULATA "B"	5	2	0	3	6	9	-3	4
AD JOIGNY (SC CHAMARTIN) "B"	5	0	0	5	0	15	-15	0
DECROLY	5	0	0	5	0	15	-15	0







# DEPORTES



COLEGIO DECROLY

Nº 14

10 DE ABRIL DE 2024

## JUGADORES DESTACADOS JORNADA 15



**EQUIPO IDEAL**

Diagram of a soccer field with the following players:

- LEO (Goalkeeper)
- JORGE (Left Midfielder)
- MARCEL (Right Midfielder)
- LUCAS (Striker)
- GUILLE (Goalkeeper)

**EQUIPO IDEAL**

Diagram of a basketball court with the following players:

- CHAMORRO (Left Wing)
- PILAR (Right Wing)
- LAURA (Left Forward)
- JULIA (Right Forward)
- DAVID (Center)

**EQUIPO IDEAL**

Diagram of a volleyball court with the following players:

- SARA (Left Back)
- CELIA (Right Back)
- NORA (Left Front)
- AMAYA (Right Front)
- AMANDA (Left Back)
- CORA (Right Back)

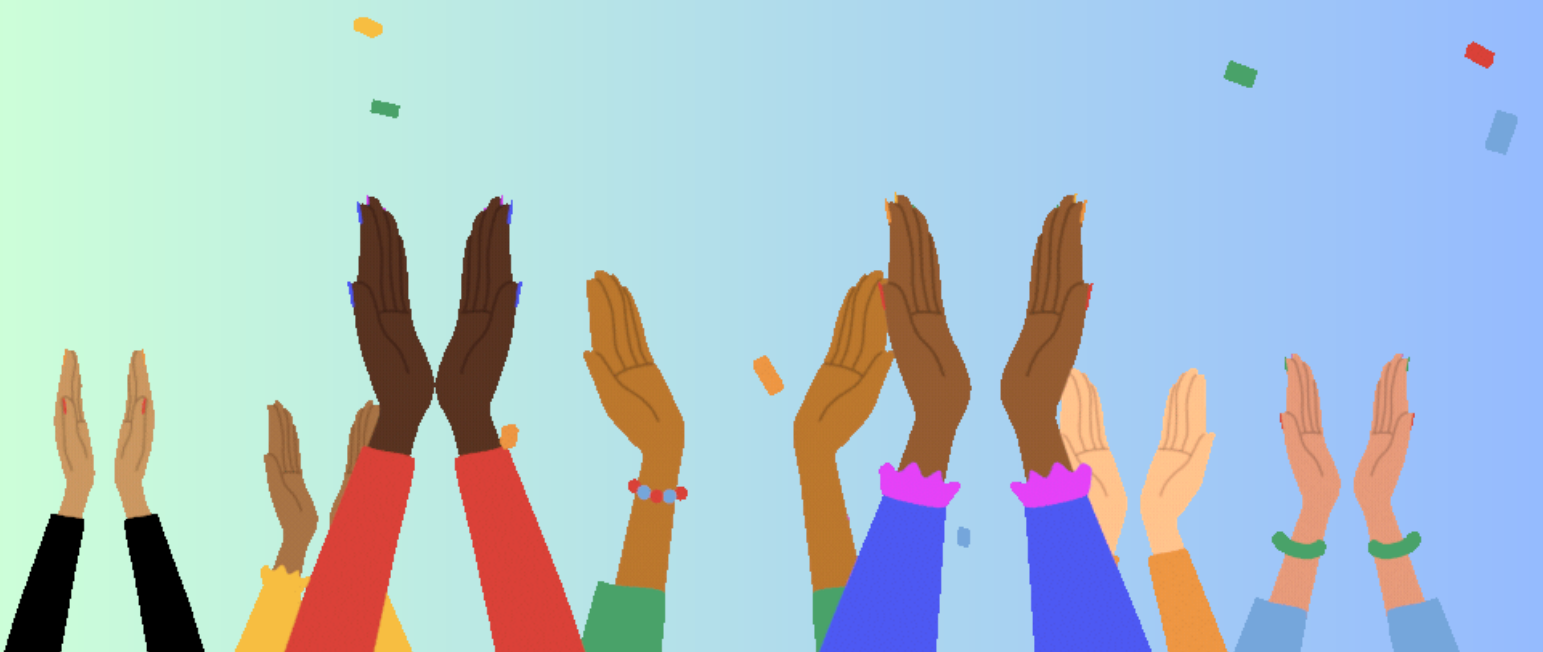



# DEPORTES



COLEGIO DECROLY

N° 14

10 DE ABRIL DE 2024



## JORNADA 16

● LOCAL

● VISITANTE



**PREBENJAMÍN "A"**

13/04/2024

**10:15 H**

**CIUDAD DE LOS MUCHACHOS**

GUTENBERG 18



**PREBENJAMÍN "B"**

13/04/2024

**10:00 H**

**S.C. JESÚS VALDERRIBAS "A"**

PICO DE ALMANZOR 9



**BENJAMÍN "A"**

13/04/2024

**09:00 H**

**FRAY LUIS DE LEÓN**

COLEGIO DECROLY



**BENJAMÍN "B"**

13/04/2024

**10:00 H**

**CORAZÓN DE MARÍA**

COLEGIO DECROLY



**BENJAMÍN "C"**

13/04/2024

**11:00 H**

**S.FAMILIA JORGE JUAN**

COLEGIO DECROLY



**ALEVÍN**

13/04/2024

**12:00 H**

**BVM IRLANDESAS**

COLEGIO DECROLY



**INFANTIL**

13/04/2024

**09:00 H**

**PATROCINIO SAN JOSÉ**

AV. FILIPINAS S/N (PAB CANAL)



**JUVENIL**

13/04/2024

**10:15 H**

**S. CORAZÓN ROSALES**

PASEO PINTOR ROSALES 62

**CONVOCATORIA 30' ANTES DE LA HORA INDICADA**





# DEPORTES



COLEGIO DECROLY

N° 14

10 DE ABRIL DE 2024



## JORNADA 16

● LOCAL

● VISITANTE

12/04/2024



**BENJAMÍN**

**19:15 H**

**AD JOIGNY CHAMARTÍN**

COLEGIO DECROLY

12/04/2024



**ALEVÍN**

**18:00 H**

**TRINITY COLLEGE "A"**

COLEGIO DECROLY

13/04/2024



**BENJAMÍN**

**12:30 H**

**CLARET**

COLEGIO DECROLY

13/04/2024



**ALEVÍN**

**18:30 H**

**LICEO EUROPEO**

CAMINO SUR 10-12 (LA MORALEJA)

13/04/2024



**CADETE**

**10:30 H**

**AD. JOIGNY CHAMARTÍN**

MARQUÉS TORROJA ESQUINA AVDA PÍO XII

# DEL QUE SE ESFUERZA ES LA VICTORIA

CONVOCATORIA 30' ANTES DE LA HORA INDICADA



# HOY CONOCEMOS A :

*Rodrigo*



(Entrevista realizada por alumnos del colegio.)

**Rodrigo Astudillo, exalumno del colegio, monitor y entrenador de extraescolares en el colegio Decroly.  
24 años, estudiante de CAFYD**

## ¿CUAL ES TU DEPORTE FAVORITO?

Aunque pueda parecer mentira, en la etapa de los 18 en adelante aprendí mucho fútbol sala, pero mi deporte rey ha sido el tenis desde muy pequeño (7 añitos más o menos)

## ¿CUANDO EMPEZASTE A JUGAR , Y A ENTRENAR?

Empecé a jugar tenis y fútbol a la vez, en el parque de la Bombilla y en el colegio Buen Consejo, respectivamente. Como todo chaval de 18 años, quise entrar en un equipo de fútbol y gracias a mis compañeros Jesús (Chus para los amigos) e Ismael (Murgui para los allegados) ingresé en esto de los deportes.

## ¿ERES ANTIGUO ALUMNO?

Soy antiguo alumno, desde 6º de primaria en adelante,

## ¿CUANTOS AÑOS LLEVAS ENTRENANDO EN EL COLEGIO?

Entrené desde 1º de ESO hasta 1º de bachiller, en total 5 años en el Decroly. En tenis, no he parado. Como entrenador llevo 4 años entrenando.

## ¿A QUE EQUIPO ENTRENAS ? ¿ALGO A DESTACAR?

Entreno tanto baloncesto como fútbol, en la etapa inicial, es decir, prebenjamines de primer año.

Estoy súper contento, son niños y niñas que aportan mucho a las horas que pasamos juntos, que escuchan por los ojos (Alfonso, 2024) y gracias a eso estoy convencido que serán grandes deportistas.

## ¿CUAL ES TU EQUIPO Y JUGADOR FAVORITO?

El Real Madrid, y mi jugador favorito es Zidane.

## ¿TIENES NOVIA?

Sí, en agosto haremos 2 años.

## ¿CUÁLES SON TUS PLANES PARA VERANO, ALGÚN LUGAR DE VACACIONES PREFERIDO?

Estaré en el campamento del colegio en Somontes .

Me encanta ir a mi pueblo en Ávila, San Miguel de Serrezuela (se come increíblemente bien) e instalarme 1 mes para estar con amigos y seguir jugando al fútbol un poco, no demasiado.

Luego suelo visitar la playa y hacer algún viaje de equipo/amigotes.





# HOY CONOCEMOS A :

*Teacher Mary*



(Entrevista realizada por alumnos del colegio.)

**María Ann Landaluce, nació en Florida EEUU en 1996, lleva casi 7 años aquí en Madrid trabajando como profesora de inglés Nativa. También es Monitora de extraescolares aquí en el Colegio**

**¿CUAL ES TU DEPORTE FAVORITO?**

Futbol

**¿CUANDO EMPEZASTE A JUGAR , Y A ENTRENAR?**

Jugué al Futbol entre los 4 y los 16 años.

**¿ERES ANTIGUA ALUMNA?**

No

**¿CUÁNTOS AÑOS LLEVAS EN EL COLEGIO?**

Llevo 6 años trabajando en el Colegio

**¿A QUÉ EQUIPO ENTRENAS ? ¿ALGO A DESTACAR?**

No entreno a ningún equipo, soy profesora de English activities y monitora de Campamento.

**¿CUÁL ES TU EQUIPO Y JUGADOR FAVORITO?**

El Real Madrid, y mi jugador favorito, Luca Modric

**¿TIENES NOVIO?**

Si

**¿CUÁLES SON TUS PLANES PARA VERANO, ALGÚN LUGAR DE VACACIONES PREFERIDO?**

En julio voy estar aquí trabajando el campamento con los peques y luego voy a la playa con mi familia. Prefiero la playa pero cualquier sitio con sol y mi libro es perfecto



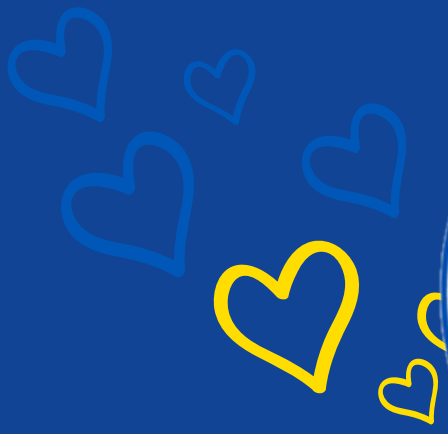

# CAMPAMENTOS VERANO 2024

## ABIERTO PLAZO DE INSCRIPCIÓN

- TARDES JUNIO
- MULTIACTIVIDAD  
(Plazas Limitadas)
- INFANTIL
- ARTES ESCÉNICAS  
(Plazas Limitadas)

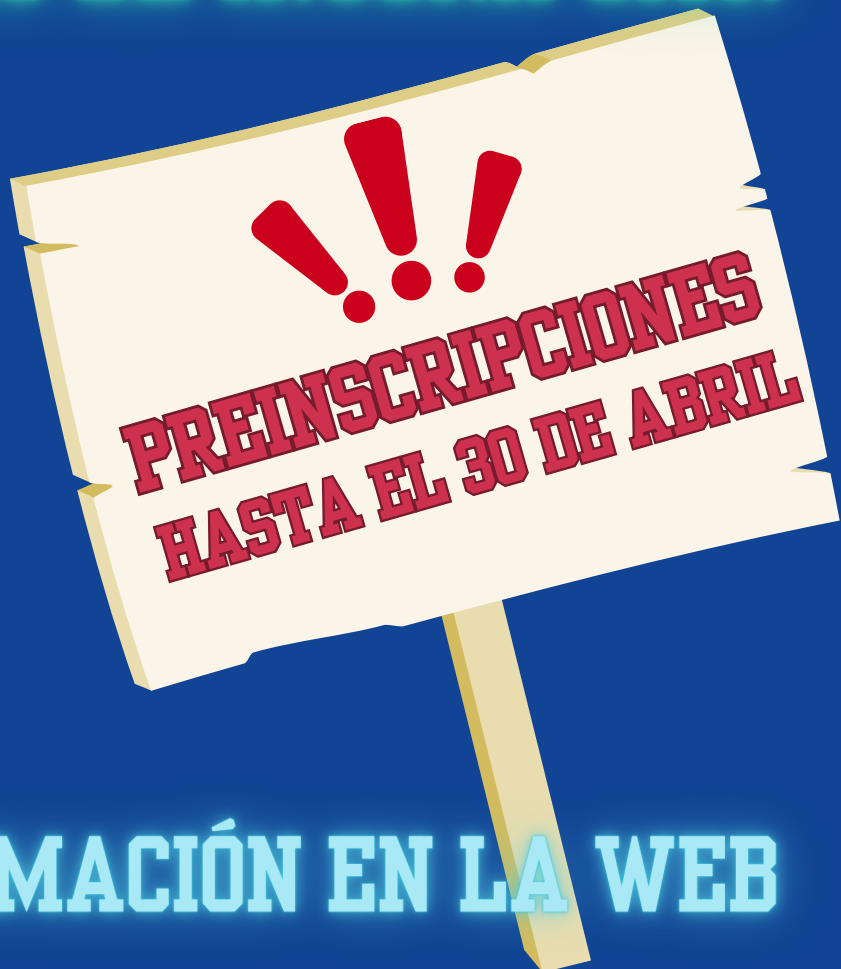

TODA LA INFORMACIÓN EN LA WEB

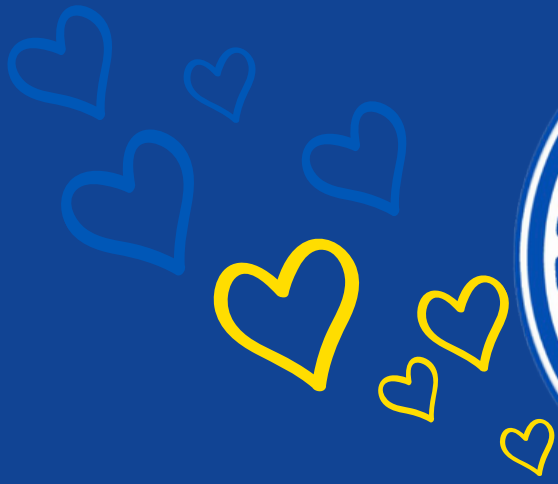

# TALLERES 2024

- PATINAJE
- DANZA EN FAMILIA
- COSTURA CREATIVA
- DISEÑO 3D
- GOLF



Y MÁS.....







# COLEGIO DECROLY DANZA Y RÍTMICA



MAYO 2024





# COLEGIO DECROLY TEATRO

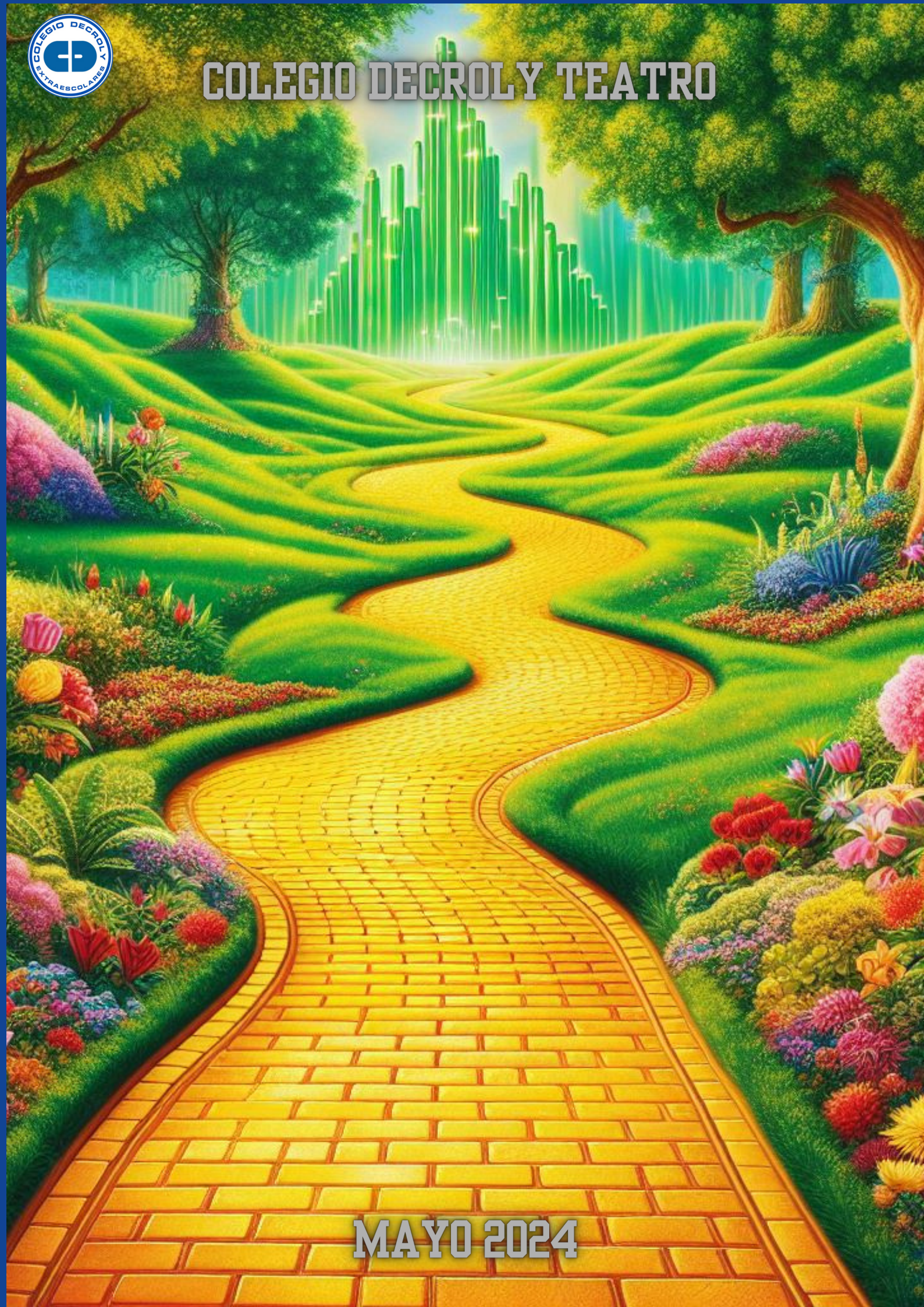

MAYO 2024





# COLEGIO DECROLY TEATRO MUSICAL



MAYO 2024

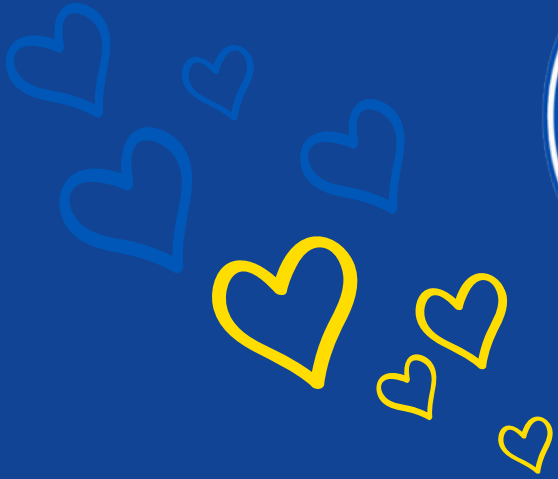

**ENTRE TODOS MEJORAMOS**

**CADA IDEA SUMA Y ES BIENVENIDA, ANÍMATE Y PARTICIPA**

**BUZÓN DE SUGERENCIAS**

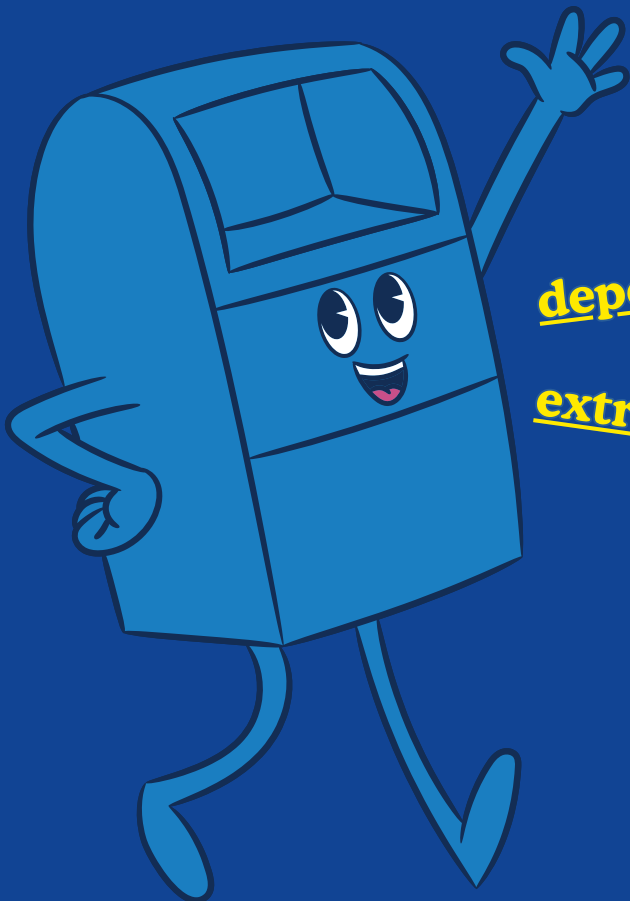

**[deportes@colegiodecroly.com](mailto:deportes@colegiodecroly.com)**

**[extraescolares@colegiodecroly.com](mailto:extraescolares@colegiodecroly.com)**