



DAILYCROLY PLANET

“ DEL QUE SE ESFUERZA ES LA VICTORIA ”

DEPORTIVAS, ARTÍSTICAS, FORMATIVAS

Nº 10

13 DE FEBRERO DE 2024

GANANDO SOMOS CAMPEONES

EL BENJAMÍN “A” SE JUEGA EL TÍTULO DE LIGA EN LA ÚLTIMA JORNADA.



ÚLTIMA JORNADA DE LA 1ª FASE PARA TODOS NUESTROS EQUIPOS,

ENHORABUENA POR EL ESFUERZO REALIZADO

Y SUERTE PARA LA SEGUNDA FASE DE LA COMPETICIÓN.



DAILYCROLY PLANET

PERIÓDICO SEMANAL EXTRAESCOLARES



DEPORTIVAS, ARTÍSTICAS, FORMATIVAS

Nº 10.

13 DE FEBRERO DE 2024

BENAJMÍN "C" . GRANDÍSIMA PRIMERA FASE

WIN!

FÚTBOL SALA

NUESTRO BENJAMÍN DE PRIMER AÑO HACE UN TEMPORADÓN ASEGURÁNDOSE LA 4ª PLAZA.

VICTORIA 7 -3

Partido muy serio de los nuestros, en el que el esfuerzo de todo el equipo hizo posible asegurar la 4ª plaza.

VOLEIBOL

LAS GUERRERAS SE MERIENDAN A MARAVILLAS



VICTORIA 2-1

Partido sólido de las guerreras que cimentaron la victoria en un buen saque y en cohesión del equipo.





DEPORTES



COLEGIO DECROLY

Nº 10.

13 DE FEBRERO DE 2024

VOLEIBOL

DERROTA DEL ALEVÍN



DERROTA 3-0

Buen partido de nuestras chicas ante un rival que se mostró superior durante casi todas las fases del encuentro. Seguimos sumando para construir un buen equipo.

BALONCESTO

BENJAMINES Y ALEVINES APLAZAN SUS PARTIDOS

La sección de baloncesto aplaza sus dos partidos por la lluvia.



FÚTBOL SALA

DERROTA DEL ALEVÍN ANTE UN GRAN RIVAL



DERROTA 6-8

Duro resultado en el que no vimos recompensado nuestro gran esfuerzo en el marcador de la manera que nos hubiera gustado. Destacar la intensidad que pusimos durante todo el partido para superar fases del otro fútbol que impuso el rival. Seguimos trabajando para ser mejores cada día.

VOLEIBOL

EL CADETE PIERDE....

Derrota en un partido en el que no pudimos conseguir la victoria. Seguimos trabajando duro para mejorar y ver resultados.





DEPORTES



COLEGIO DECROLY

Nº 10.

13 DE FEBRERO DE 2024

FÚTBOL SALA

EL INFANTIL PIERDE EN CASA

DERROTA. A estas alturas de liga resulta muy complicado competir si tiramos la primera parte. Tenemos que quedarnos con el cambio realizado en la segunda mitad y seguir esforzándonos para evitar errores que den al rival la posibilidad de hacer gol.

FÚTBOL SALA.

VICTORIA DE NUESTROS JUVENILES



VICTORIA 6-2

Gran partido de nuestros mayores en el que mostraron su dominio desde el principio. La relajación de nuestro equipo hizo posible que se llegara al descanso con un resultado muy igualado de 1 gol de ventaja para nuestros chicos. En la segunda parte una sólida defensa y un gran juego ofensivo no le dieron ninguna opción al rival.

FÚTBOL SALA

EL BENJAMIN "B" PIERDE EN CASA

DERROTA 1-8

Duro resultado para nuestros chicos que notaron la falta de pegada para finalizar en gol las ocasiones creadas. Destacar el gran esfuerzo realizado pese a lo duro del resultado. Seguimos trabajando.



FÚTBOL SALA

EL BENJAMÍN "A" GANA SU PARTIDO Y SE PONE LÍDER.

VICTORIA 15-1.

Partido muy completo de todo el equipo en el que fuimos muy superiores al rival desde el pitido inicial. Todos los jugadores consiguieron anotar gol y finalizamos la primera fase invictos como locales.



NUESTRO PREBENJAMINES HAN DESCANSADO ESTA SEMANA, A LA ESPERA DE COMENZAR LA SEGUNDA FASE EL PRÓXIMO 17 DE FEBRERO



CLASIFICACIONES JORNADA 10

Fútbol sala **Prebenjamín A**
DECROLY "A"

	J	G	E	P	TF	TC	AVG	Ptos
SAGRADOS CORAZONES	8	8	0	0	61	18	43	16
SAN BUENAVENTURA	8	6	1	1	46	16	30	13
SALESIANOS ATOCHA "B"	8	5	0	3	60	32	28	10
PATROCINIO SAN JOSE "AMARILLO"	8	5	0	3	47	34	13	10
DECROLY "A"	8	4	1	3	55	51	4	9
S. CORAZON ROSALES	8	3	1	4	37	33	4	7
JESUS MAESTRO "VERDE"	8	2	1	5	26	44	-18	5
SANTA MARIA DEL PILAR "C"	8	1	0	7	27	74	-47	2
FRAY LUIS DE LEON	8	0	0	8	16	73	-57	0

Fútbol sala **Prebenjamín. B**
DECROLY "B"

	J	G	E	P	TF	TC	AVG	Ptos
PATROCINIO SAN JOSE "VERDE"	8	8	0	0	70	10	60	16
SAGRADA FAMILIA JORGE JUAN "A"	8	6	0	2	67	16	51	12
S. C. JESUS VALDERRIBAS "B"	8	6	0	2	52	16	36	12
JESUS MAESTRO "BLANCO"	8	6	0	2	54	24	30	12
CIUDAD DE LOS MUCHACHOS	8	4	0	4	34	32	2	8
SALESIANOS ATOCHA "A"	8	3	0	5	36	47	-11	6
CLARET "C"	8	2	0	6	17	61	-44	4
SANTA MARIA DEL PILAR "E"	8	1	0	7	6	68	-62	2
DECROLY "B"	8	0	0	8	6	68	-62	0

Fútbol sala **Benjamin A**
DECROLY "A"

	J	G	E	P	TF	TC	AVG	Ptos
DECROLY "A"	10	8	1	1	81	28	53	17
S. CORAZON ROSALES "BLANCO"	10	8	1	1	60	23	37	17
AGUSTINIANO "A"	10	8	1	1	63	26	37	17
S. C. JESUS VALDERRIBAS	10	8	0	2	61	35	26	16
SAGRADOS CORAZONES "B"	10	5	1	4	42	48	-6	11
CAPUCHINOS	10	4	1	5	43	43	0	9
SANTA MARIA DEL PILAR "C"	10	3	3	4	39	43	-4	9
VIRGEN DE ATOCHA "B"	10	4	0	6	44	61	-17	8
PUREZA DE MARIA "D"	10	3	1	6	44	48	-4	7



DEL QUE SE ESFUERZA ES LA VICTORIA

Fútbol sala **Benjamin B**
DECROLY "B"

	J	G	E	P	TF	TC	AVG	Ptos
JESUS MAESTRO "VERDE"	8	8	0	0	85	5	80	16
PATROCINIO SAN JOSE "AMARILLO"	9	7	1	1	70	44	26	15
JESUS MARIA "B"	8	7	0	1	67	13	54	14
CALASANCIO "A"	9	7	0	2	50	31	19	14
VIRGEN DE ATOCHA "A"	9	5	0	4	57	40	17	10
DECROLY "B"	9	4	0	5	40	63	-23	8
PUREZA DE MARIA "B"	8	2	2	4	34	46	-12	6
AD JOIGNY (SC CHAMARTIN) "B"	9	2	1	6	43	71	-28	5
AGUSTINIANO "C"	8	2	0	6	35	64	-29	4

Fútbol sala **Benjamin C**
DECROLY "C"

	J	G	E	P	TF	TC	AVG	Ptos
FRAY LUIS DE LEON	10	8	1	1	60	29	31	17
PUREZA DE MARIA "A"	8	5	3	0	65	26	39	13
S. CORAZON ROSALES "ROJO"	9	6	1	2	52	32	20	13
DECROLY "C"	9	6	1	2	58	39	19	13
ESCOLAPIAS CARABANCHEL	9	5	0	4	45	44	1	10
CONCEPCIONISTAS	9	4	1	4	51	37	14	9
LA SALLE SAN RAFAEL	9	4	1	4	45	55	-10	9
SAGRADOS CORAZONES "A"	9	3	1	5	55	48	7	7
JESUS MAESTRO "AZUL"	8	2	1	5	35	26	9	5

Fútbol sala **Alevin**
DECROLY

	J	G	E	P	TF	TC	AVG	Ptos
SANTA ANA Y SAN RAFAEL "A"	9	9	0	0	90	9	81	18
JESUS MAESTRO "BLANCO"	9	8	0	1	58	18	40	16
FRAY LUIS DE LEON	10	6	0	4	62	52	10	12
VIRGEN DE ATOCHA "A"	9	4	3	2	34	29	5	11
S. CORAZON ROSALES "NEGRO"	9	5	0	4	48	35	13	10
PATROCINIO SAN JOSE "VERDE"	8	4	1	3	46	33	13	9
DECROLY	9	4	1	4	53	48	5	9
MARISTAS CHAMBERI	8	3	1	4	34	38	-4	7
S. C. JESUS VALDERRIBAS "B"	9	2	0	7	28	57	-29	4

COLEGIO DECROLY

Nº 10.

13 DE FEBRERO DE 2024

Fútbol sala **Infantil DECROLY**

	J	G	E	P	TF	TC	AVG	Ptos
JESUS MARIA "A"	9	9	0	0	73	10	63	18
S. CORAZON ROSALES "BLANCO"	9	8	0	1	43	24	19	16
JESUS MAESTRO	9	7	0	2	47	17	30	14
FRAY LUIS DE LEON	10	6	1	3	47	29	18	13
VIRGEN DE ATOCHA "B"	9	4	3	2	29	30	-1	11
CIUDAD DE LOS MUCHACHOS	10	4	2	4	21	30	-9	10
ARCANGEL INT. SCHOOL	9	4	1	4	34	30	4	9
DECROLY	9	4	0	5	28	34	-6	8
AGUSTINIANO "B"	10	3	2	5	26	40	-14	8

Fútbol sala **Juvenil DECROLY**

	J	G	E	P	TF	TC	AVG	Ptos
SALESIANOS ATOCHA	9	8	0	1	45	17	28	16
VIRGEN DE ATOCHA "B"	9	7	0	2	34	23	11	14
DECROLY	10	6	0	4	40	25	15	12
CIUDAD DE LOS MUCHACHOS	9	5	0	4	43	25	18	10
S. CORAZON ROSALES	9	5	0	4	37	29	8	10
LA SALLE SAN RAFAEL	9	2	1	6	16	42	-26	5
PUREZA DE MARIA	9	1	2	6	19	33	-14	4
FRAY LUIS DE LEON	10	1	1	8	20	60	-40	3

Voleibol **Benjamin DECROLY**

	J	G	E	P	TF	TC	AVG	Ptos
SANTA MARIA DEL PILAR "A"	9	8	0	1	22	5	17	16
CLARET	9	8	0	1	22	5	17	16
SAGRADOS CORAZONES "B"	9	6	0	3	19	8	11	12
VIRGEN DE ATOCHA	9	5	0	4	11	16	-5	10
SANTA ANA Y SAN RAFAEL "B"	9	4	0	5	15	12	3	8
DECROLY	9	4	0	5	11	16	-5	8
NTRA. SRA. MARAVILLAS	9	1	0	8	6	21	-15	2
SAINTE LOUIS DES FRANÇAIS "C"	9	0	0	9	2	25	-23	0

Voleibol **Alevin DECROLY**

	J	G	E	P	TF	TC	AVG	Ptos
SAGRADOS CORAZONES "B"	10	9	0	1	22	8	14	18
CLARET "B"	9	8	0	1	22	5	17	16
SANTA ANA Y SAN RAFAEL "A"	9	7	0	2	21	6	15	14
SAGRADA FAMILIA JORGE JUAN	9	6	0	3	20	7	13	12
SANTA MARIA DEL PILAR "B"	9	6	0	3	20	7	13	12
FEC STA. JOAQUINA VEDRUNA "D"	9	5	0	4	17	10	7	10
SAGRADA FAMILIA OBERON "C"	9	3	0	6	9	18	-9	6
PATROCINIO SAN JOSE	9	3	0	6	8	19	-11	6
DECROLY	9	0	0	9	1	26	-25	0
NTRA. SRA. LORETO (O')	9	0	0	9	1	26	-25	0

Baloncesto **Alevin DECROLY**

	J	G	E	P	TF	TC	AVG	Ptos
SAN PATRICIO SERRANO "A"	10	10	0	0	631	148	483	20
SAGRADA FAMILIA JORGE JUAN	10	8	1	1	535	346	189	17
BERNADETTE "A"	10	8	0	2	527	278	249	16
PUREZA DE MARIA "B"	10	7	0	3	496	320	176	14
S. C. JESUS VALDERRIBAS	10	6	1	3	445	301	144	13
VIRGEN DE ATOCHA	9	5	0	4	383	307	76	10
BERNADETTE "B"	9	5	0	4	421	348	73	10
JESUS MAESTRO	10	3	0	7	285	407	-122	6
NTRA. SRA. ANGELES	10	3	0	7	217	425	-208	6
SAGRADOS CORAZONES	9	1	0	8	155	463	-308	2
NTRA. SRA. PROVIDENCIA	10	1	0	9	202	546	-344	2
DECROLY	9	0	0	9	117	525	-408	0

Baloncesto **Benjamin DECROLY**

	J	G	E	P	TF	TC	AVG	Ptos
JESUS MARIA	10	9	1	0	481	148	333	19
SAN PATRICIO SERRANO "A"	10	9	0	1	520	179	341	18
JESUS MAESTRO	10	9	0	1	486	244	242	18
VIRGEN DE MIRASIERRA "A"	10	8	0	2	445	163	282	16
BERNADETTE "A"	10	7	0	3	417	275	142	14
SAGRADA FAMILIA JORGE JUAN "A"	10	6	1	3	411	320	91	13
S. C. JESUS VALDERRIBAS	10	6	0	4	471	344	127	12
SALESIANOS SAN MIGUEL	10	3	1	6	371	413	-42	7
NTRA. SRA. MARAVILLAS "B"	10	3	1	6	204	356	-152	7
DECROLY	9	2	0	7	85	346	-261	4
CALASANCIO	10	1	0	9	148	411	-263	2
BERNADETTE "B"	10	1	0	9	94	457	-363	2

Voleibol **Cadete DECROLY**

	J	G	E	P	TF	TC	AVG	Ptos
SANTA MARIA DEL PILAR "E"	9	8	0	1	23	4	19	16
SAGRADOS CORAZONES	9	7	0	2	17	10	7	14
FEC STA. JOAQUINA VEDRUNA "D"	9	6	0	3	20	7	13	12
SALESIANOS ATOCHA	9	6	0	3	19	8	11	12
LA SALLE SAN RAFAEL	9	6	0	3	18	9	9	12
CLARET "A"	9	6	0	3	16	11	5	12
S. CORAZON ROSALES	9	3	0	6	10	17	-7	6
NTRA. SRA. ANGELES	9	2	0	7	8	19	-11	4
REINADO CORAZON DE JESUS	9	1	0	8	3	24	-21	2
DECROLY	9	0	0	9	1	26	-25	0





DEPORTES



COLEGIO DECROLY

N° 10.

13 DE FEBRERO DE 2024

JUGADORES DESTACADOS JORNADA 10

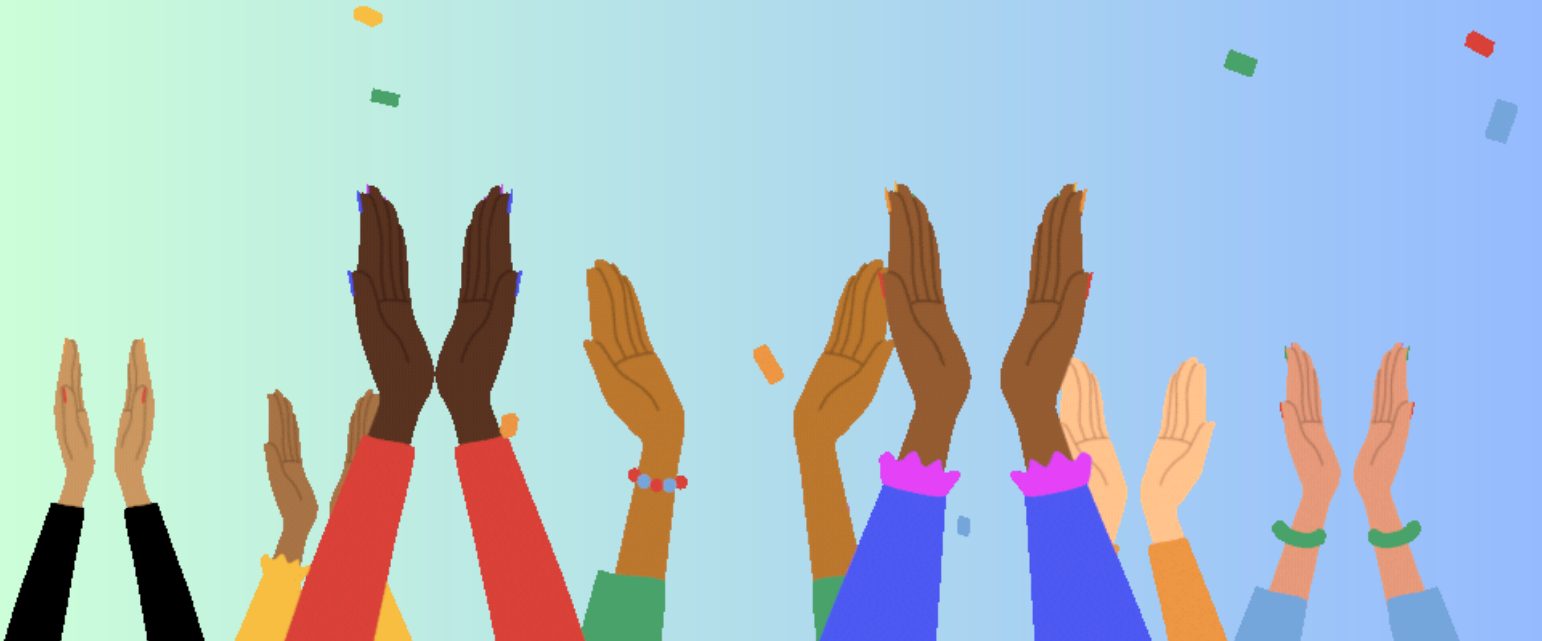
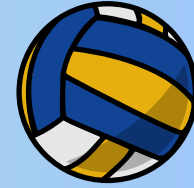



DEPORTES



COLEGIO DECROLY

Nº 10.

13 DE FEBRERO DE 2024



JORNADA 11

 LOCAL

 VISITANTE

17/02/2024

 **PREBENJAMÍN "A"** — **10:30 H** — **NTRA SEÑORA CONSOLACIÓN**

GUZMÁN EL BUENO 60

17/02/2024

 **PREBENJAMÍN "B"** — **11:30 H** — **PATROCINIO SAN JOSE NARANJA**

GUZMÁN EL BUENO 60

17/02/2024

 **BENJAMÍN "A"** — **09:00 H** — **S.C JESÚS VALDERRIBAS**

GUTENBERG 18

18/02/2024

 **BENJAMÍN "B"** — **11:00 H** — **PUREZA MARÍA "B"**

LEO 4

17/02/2024

 **BENJAMÍN "C"** — **09:00 H** — **ESCOLAPIAS CARABANCHEL**

EUGENIA DE MONTIJO 83

17/02/2024

 **ALEVÍN** — **09:00 H** — **PATROCINIO SAN JOSÉ VERDE**

BASÍLICA 4

17/02/2024

 **INFANTIL** — **09:30 H** — **PUREZA MARÍA "B"**

GUZMÁN EL BUENO 60

17/02/2024

 **JUVENIL** — **11:15 H** — **SALESIANOS ATOCHA**

RONDA DE ATOCHA 27



DEPORTES



COLEGIO DECROLY

N° 10.

13 DE FEBRERO DE 2024



JORNADA 11

 LOCAL

 VISITANTE

17/02/2024



BENJAMÍN

10:30 H

BERNADETTE "A"

SANTA BERNARDITA 1

17/02/2024



ALEVÍN

11:00 H

SAGRADA FAMILIA JORGE JUAN

JORGE JUAN 165

17/02/2024



BENJAMÍN

11:00 H

VIRGEN DE ATOCHA

PASEO REINA CRISTINA 2

16/02/2024



ALEVÍN

18:30 H

NTRA SEÑORA LORETO

GUZMÁN EL BUENO 60

17/02/2024



CADETE

09:30 H

BVM IRLANDESAS

GUZMÁN EL BUENO 60

“ DEL QUE SE ESFUERZA ES LA VICTORIA ”

CONVOCADOS 30 MINUTOS ANTES DEL INICIO DEL PARTIDO. EN EL CAMPO DE JUEGO



HOY CONOCEMOS A :

“Chus”



(Entrevista realizada por alumnos del colegio.)

Jesús Gutierrez, mas conocido como “Chus”, nació en Madrid en 1999. Es entrenador y monitor del Colegio Decroly tanto en extraescolares como en otras actividades dentro del colegio desde hace más de 6 años. Antiguo alumno y exjugador.

¿CUAL ES TU DEPORTE FAVORITO?

El Fútbol Sala

¿CUANDO EMPEZASTE A JUGAR , Y A ENTRENAR?

Empecé a jugar cuando estaba en 3º de primaria en el colegio decroly. (No empecé antes porque me daba vergüenza) y estuve hasta 4º de la E.S.O jugando en el cole y actualmente estoy en dos equipos jugando, el Educa & Play y en Les Hulios con algunos entrenadores. Empecé de segundo entrenador con 18 años aunque solo estuve un mes porque el entrenador que había se tuvo que ir.

¿ERES ANTIGUO ALUMNO?

Si, desde 1º de primaria hasta 4º de la E.S.O

¿CUANTOS AÑOS LLEVAS ENTRENANDO EN EL COLEGIO?

Llevo 6 años entrenando y he entrenado a los que a día de hoy están en 2º y 4º la E.S.O, los que están en 5º de primaria y actualmente a 4º A y 4º B de primaria.

¿A QUE EQUIPO ENTRENAS ? ¿ALGO A DESTACAR?

Entreno al Benjamín A. Es un equipo en el que tienen todos un nivel similar y lo que mas destaco de ellos, es que pueden ganar a cualquiera por lo bien que trabajan y el esfuerzo en cada entrenamiento.

¿CUAL ES TU EQUIPO Y JUGADOR FAVORITO?

Soy seguidor del mejor equipo del mundo con 14 Champions y mi jugador favorito de toda la vida es Zidane, el de ahora sería Vinicius.

¿TIENES NOVIA?

Si

¿CUÁLES SON TUS PLANES PARA VERANO, ALGÚN LUGAR DE VACACIONES PREFERIDO?

Suelo pasarlo en un pueblito de Madrid (Guadarrama), también suelo ir a la playa aunque no sea un sitio fijo. En Julio estaré en el Campamento del Colegio como todos los años.



HOY CONOCEMOS A :

Paulina



(Entrevista realizada por alumnos del colegio.)

Paulina Martínez, nació en Madrid en 2002. Es entrenadora y monitora del Colegio Decroly desde hace mas de 3 años. Antigua alumna y exjugadora.

¿CUAL ES TU DEPORTE FAVORITO?

El Voleibol

¿CUANDO EMPEZASTE A JUGAR , Y A ENTRENAR?

Empecé a jugar al voleibol en el equipo del colegio Decroly, con 10 años, estuve entrenando hasta los 18.

¿ERES ANTIGUA ALUMNA?

Soy antigua alumna y este ha sido mi colegio desde que empecé en la guardería hasta los 18 años que finalicé en segundo de bachillerato.

¿CUÁNTOS AÑOS LLEVAS ENTRENANDO EN EL COLEGIO?

Soy entrenadora de voleibol desde hace 3 años entrenando diferentes categorías.

¿A QUÉ EQUIPO ENTRENAS ? ¿ALGO A DESTACAR?

Actualmente soy entrenadora del equipo cadete del colegio. Destaco la importancia del trabajo en equipo y el espíritu de equipo por parte de mis jugadoras, que ya llevamos dos años unidas.

¿CUÁL ES TU EQUIPO Y JUGADOR FAVORITO?

Mi equipo favorito de fútbol es el Real Madrid, y mi jugador favorito es Camavinga.

¿TIENES NOVIO?

No

¿CUÁLES SON TUS PLANES PARA VERANO, ALGÚN LUGAR DE VACACIONES PREFERIDO?

Estaré en el campamento del colegio, en agosto, me iré de vacaciones con mi familia (Almería o valencia) y con mis amigos a diferentes sitios.



CAMPAMENTOS VERANO 2024

- **SEMANA SANTA** (ABIERTO PLAZO DE INSCRIPCIÓN)
- **MULTIACTIVIDAD**
- **INFANTIL**
- **ARTES ESCÉNICAS**

TODA LA INFORMACIÓN EN LA WEB



3D

PROXIMAMENTE....

TALLERES 2024

- PATINAJE
- DANZA EN FAMILIA
- COSTURA CREATIVA
- DISEÑO 3D
- GOLF

Y MÁS.....



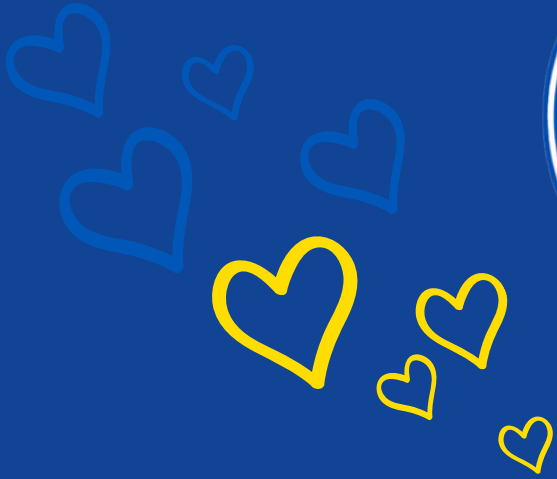

ENTRE TODOS MEJORAMOS

CADA IDEA SUMA Y ES BIENVENIDA, ANÍMATE Y PARTICIPA

BUZÓN DE SUGERENCIAS

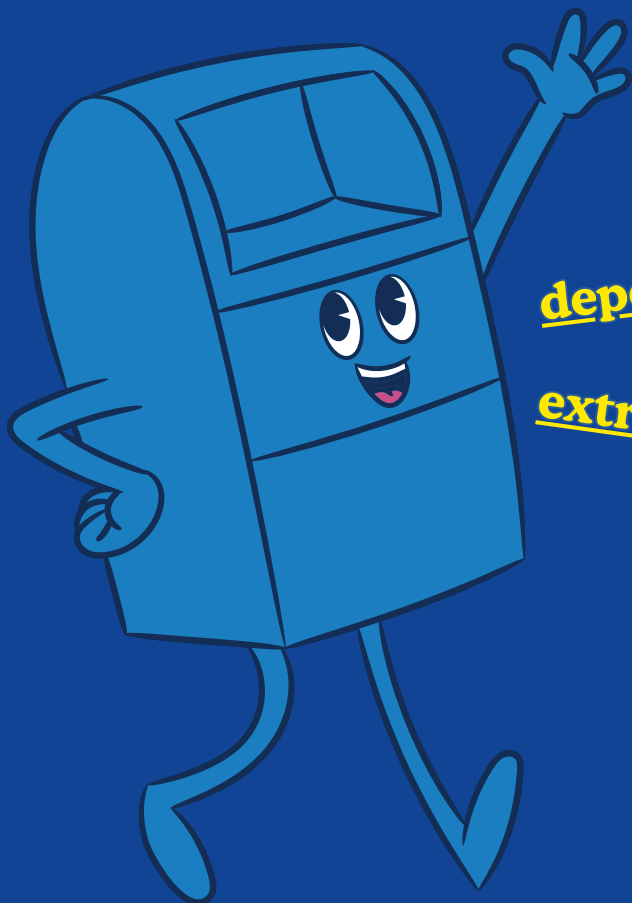

deportes@colegiodecroly.com

extraescolares@colegiodecroly.com