



DAILYCROLY PLANET

“ DEL QUE SE ESFUERZA ES LA VICTORIA ”

DEPORTIVAS, ARTÍSTICAS, FORMATIVAS

Nº 15

16 DE ABRIL DE 2024

!! LÍDERES !! BENJAMÍN “B” Y JUVENIL

ESPECTACULAR SEGUNDA FASE QUE LES COLOCA EN LO MÁS ALTO DE LA TABLA



Cronica pag 5 *

BENJAMÍN B: VICTORIA 7-3

Partido complicado en la primera parte en el que tras unos ajustes en el descanso, hicieron que pudiésemos demostrar nuestra superioridad y llevarnos el partido. El esfuerzo de todos fue determinante para sacar los 3 puntos y conseguir el liderato.



DAILYCROLY PLANET

PERIÓDICO SEMANAL EXTRAESCOLARES



DEPORTIVAS, ARTÍSTICAS, FORMATIVAS

Nº 15

16 DE ABRIL DE 2024

FÚTBOL SALA

BENAJMÍN "C" . GANA A DOMICILIO



BENJAMÍN C: VICTORIA 4-1

Partido muy serio y con mucho esfuerzo de los nuestros contra un rival directo en la clasificación que nos permite llevarnos la victoria y seguir invictos en esta fase.



FÚTBOL SALA

EL BENAJMÍN "A" PIERDE EN CASA

BENJAMIN A: DERROTA 8-5

Partido marcado por la intensidad en todas las fases del mismo. Toca seguir esforzándose y mejorar para próximos envites.



VOLEIBOL

LAS GUERRERAS LO INTENTAN PERO NO SACAN PUNTOS



BENJAMÍN: DERROTA 0-3

Partido muy complicado para nuestras guerreras que encontraron un muro en el equipo rival.



DEPORTES



COLEGIO DECROLY

Nº 15

16 DE ABRIL DE 2024

VOLEIBOL

DERROTA POR LA MÍNIMA DEL CADETE



CADETE: DERROTA 1-2

Partido luchado y muy competido contra un rival fuerte. Toca seguir trabajando y buscar el juego en equipo. Con ganas de volver a competir la próxima semana.

FÚTBOL SALA

GRAN VICTORIA DEL ALEVÍN



ALEVÍN: VICTORIA 11-4

Partido en el que nuestra superioridad nos ha permitido poner en práctica parte del trabajo desarrollado durante la semana. Seguimos creciendo y trabajando para el futuro.

BALONCESTO

EL BENJAMÍN PIERDE EN LA JORNADA DEL VIERNES

BENJAMÍN: DERROTA.

Mala primera parte del equipo, en especial en la fase defensiva en la que permitimos muchos puntos en transición del equipo contrario. La segunda parte si que pudimos competir mejor, fruto una mayor intensidad defensiva y un buen juego colectivo.



BALONCESTO

AL ALEVÍN SE LE ESCAPA LA VICTORIA

ALEVÍN: DERROTA

La superioridad física del rival nos hizo imposible poder competir con un mínimo de garantías. Toca seguir trabajando y buscar subir la intensidad en fase defensiva.





FÚTBOL SALA

EL INFANTIL SE HACE CON LA VICTORIA

WIN!

INFANTIL: VICTORIA 5-3

Partido coral del equipo que supo jugar de manera colectiva. Algunas pequeñas desconexiones no siguen costando caro. Hay que seguir esforzándose para alcanzar los objetivos planteados.



FÚTBOL SALA

EL PRBENJAMÍN "B" PIERDE EN UN BUEN PARTIDO

PREBENJAMÍN B: DERROTA 8-2

Partido muy complicado en el que los nuestros aguantaron hasta el descanso con un 2-1 pero en el que la calidad de algunos jugadores del equipo contrario fue determinante en el resultado final.

FÚTBOL SALA

EL PREBENJAMÍN "A" NO CONSIGUE SUMAR

PREBANJAMÍN A: DERROTA 2-0

Partido muy igualado desde el principio en el que dos pequeños errores, sumados a la falta de acierto de cara al gol, nos han costado la derrota. Destacar fases con muy buena salida de balón por parte de nuestros jugadores.



WIN!



FÚTBOL SALA

EL JUVENIL SE PONE LIDER

JUVENIL: VICTORIA 4-5

Contundente victoria de nuestros chicos que dan un golpe encima de la mesa ganando con autoridad y buen juego a un rival que siempre nos lo pone muy difícil y que es la tercera vez que nos enfrentamos a ellos esta temporada. Tras un espectacular comienzo con 0-3, dos errores nos penalizan en exceso y dan alas a nuestro rival. A falta de 8 minutos el rival juega con portero jugador, pero nuestro equipo supo aguantar el resultado e imponerse para consolidar la primera posición en la tabla.

GOAL!

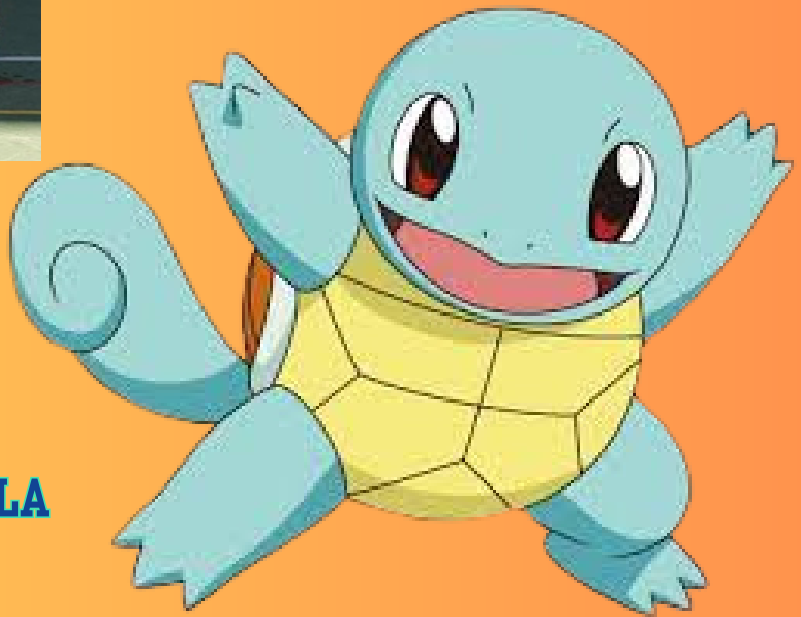

VOLEIBOL

LAS ALEVINES A LAS PUERTAS DE LA VICTORIA

ALEVÍN: DERROTA 2-1

Partido muy irregular del equipo en el que no encontramos nuestro ritmo en casi ninguna fase del mismo.



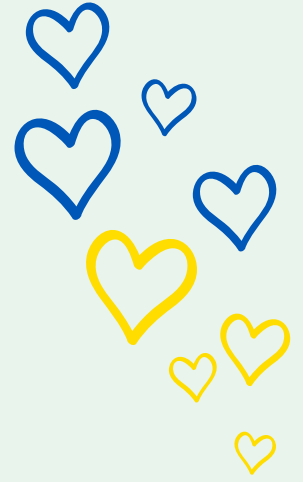

PLAN DE COMPORTAMIENTO EN LA GRADA

“DEL QUE SE ESFUERZA ES LA VICTORIA”

QUE NOS GUSTARÍA VER EN LA GRADA

ANIMO SIN INSULTAR NI MENOSPRECIAR
APLAUDO AL INICIAR Y AL FINALIZAR EL PARTIDO

ME MANTENGO EN SILENCIO FRENTE A LAS DECISIONES ARBITRALES
RESPECTO A LOS RIVALES Y SU AFICIÓN

NO INSULTO NI GRITO
APLAUDO ACIERTOS O COMPORTAMIENTOS DEPORTIVOS

RESPECTO LAS DECISIONES DEL ENTRENADOR.
APLAUDO EN CAMBIOS Y ANIMO EN ERRORES .

QUE NO NOS GUSTARÍA VER

DIRIGIRSE AL ÁRBITRO

DAR INSTRUCCIONES A LOS JUGADORES DURANTE EL PARTIDO

CONFLICTOS ENTRE AFICIONES

CRÍTICAS AL ENTRENADOR ANTES DURANTE O DESPUÉS DEL PARTIDO

LO HARÉ LO MEJOR QUE PUEDA.
ES SOLO UN JUEGO Y ESTOY APRENDIENDO.

CON TU APOYO SERÉ MÁS FELIZ.
EN EL CAMPO SE JUEGA, EN LA GRADA SE DISFRUTA CON RESPETO





DAILYCROLY PLANET

PERIÓDICO SEMANAL EXTRAESCOLARES



DEPORTIVAS, ARTÍSTICAS, FORMATIVAS

Nº 15

16 DE ABRIL DE 2024

TORNEO JUDO

El domingo 14 de abril un grupo de judokas se trasladó hasta el Pabellón de la Federación Madrileña de Judo para participar en el campeonato de promoción.

Gran ambiente en una competición que contó con más de 1500 participantes.

Nuestros judokas consiguieron unos fantásticos resultados con 4 bronce y 2oros.

El día 18 de mayo el club de judo volverá a competir y estamos seguros que dejarán el nombre del colegio en lo más alto.





ARTÍSTICAS



COLEGIO DECROLY

Nº 15

16 DE ABRIL DE 2024

ESTAMOS PREPARANDO NUESTROS FESTIVALES DE FIN DE CURSO.
¡¡¡ESTAMOS SEGUROS QUE OS VAN A ENCANTAR!!!

DANZA



TEATRO

TEATRO

MUSICAL



CIRCO



ESCUELA DE MÚSICA

GIMNASIA RÍTMICA





FORMATIVAS



COLEGIO DECROLY

Nº 15

16 DE ABRIL DE 2024

PROXIMAMENTE OS INFORMAREMOS DE NUESTRAS CLASES ABIERTAS:

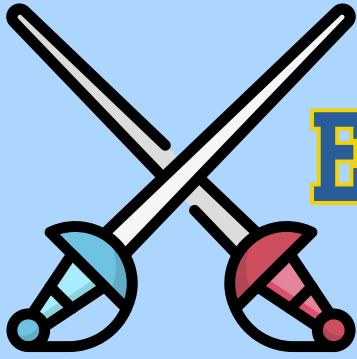

ESGRIMA

AJEDREZ

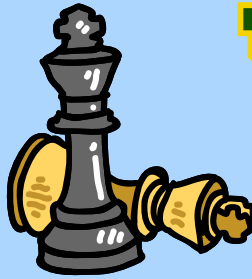

JUDO



BARRO Y PINTURA



INGENIOS



ROBÓTICA

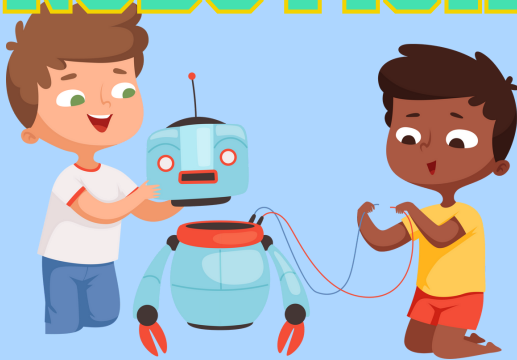

YOGA





DEPORTES



COLEGIO DECROLY

Nº 15

16 DE ABRIL DE 2024



CLASIFICACIONES JORNADA 16

Fútbol sala **Prebenjamín A**
DECROLY "A"

	J	G	E	P	TF	TC	AVG	Ptos
NTRA. SRA. CONSOLACION	5	4	0	1	27	15	12	8
CIUDAD DE LOS MUCHACHOS	5	4	0	1	15	8	7	8
SALESIANOS ATOCHA "A"	6	4	0	2	32	29	3	8
SANTO ANGEL ARENALES	5	3	0	2	24	17	7	6
JESUS MARIA	5	3	0	2	21	21	0	6
DECROLY "A"	6	2	0	4	23	26	-3	4
S. CORAZON ROSALES	6	2	0	4	26	30	-4	4
FEC STA. JOAQUINA VEDRUNA "B"	5	1	0	4	20	24	-4	2
BVM IRLANDESAS "B"	5	1	0	4	14	32	-18	2

Fútbol sala **Prebenjamín. B**
DECROLY "B"

	J	G	E	P	TF	TC	AVG	Ptos
FRAY LUIS DE LEON	6	5	1	0	36	16	20	11
SANTA MARIA DEL PILAR "E"	5	3	1	1	20	16	4	7
S. C. JESUS VALDERRIBAS "A"	5	3	0	2	30	20	10	6
SAGRADA FAMILIA JORGE JUAN "B"	5	3	0	2	27	23	4	6
PATROCINIO SAN JOSE "NARANJA"	5	2	1	2	25	24	1	5
NTRA. SRA. BUEN CONSEJO	5	2	1	2	26	27	-1	5
DECROLY "B"	6	2	0	4	24	24	0	4
TRILEMA EL PILAR	6	2	0	4	29	42	-13	4
SANTA ANA Y SAN RAFAEL "B"	5	0	0	5	3	28	-25	0

Fútbol sala **Benjamin A**
DECROLY "A"

	J	G	E	P	TF	TC	AVG	Ptos
CLARET "B"	5	4	1	0	24	8	16	9
JESUS MARIA "B"	5	4	0	1	24	9	15	8
S. CORAZON ROSALES "ROJO"	5	4	0	1	17	10	7	8
CALASANCIO "A"	5	2	2	1	21	13	8	6
FRAY LUIS DE LEON	5	3	0	2	26	21	5	6
AGUSTINIANO "A"	5	2	0	3	20	21	-1	4
DECROLY "A"	5	2	0	3	22	24	-2	4
OBISPO PERELLO "A"	5	1	2	2	21	23	-2	4
FEC STA. JOAQUINA VEDRUNA "B"	5	0	1	4	12	31	-19	1



DEL QUE SE ESFUERZA ES LA VICTORIA

Fútbol sala **Benjamin B**
DECROLY "B"

	J	G	E	P	TF	TC	AVG	Ptos
DECROLY "B"	5	4	0	1	32	19	13	8
CAPUCHINOS	5	3	1	1	32	24	8	7
VALDEFUENTES "A"	4	3	0	1	18	9	9	6
SANTA MARIA DEL PILAR "A"	4	3	0	1	24	16	8	6
LA SALLE SAN RAFAEL	5	2	1	2	33	34	-1	5
SAGRADOS CORAZONES "B"	4	1	1	2	27	31	-4	3
CALASANCIO "B"	4	1	0	3	10	17	-7	2
NTRA. SRA. CONSOLACION "B"	5	1	0	4	17	33	-16	2
CORAZON DE MARIA	4	0	1	3	12	22	-10	1



Fútbol sala **Benjamin C**
DECROLY "C"

	J	G	E	P	TF	TC	AVG	Ptos
PATROCINIO SAN JOSE "AMARILLO"	5	4	1	0	32	12	20	9
SANTA ANA Y SAN RAFAEL "A"	5	4	1	0	26	9	17	9
DECROLY "C"	5	3	2	0	26	12	14	8
S. C. JESUS VALDERRIBAS	5	3	2	0	18	12	6	8
SAGRADA FAMILIA JORGE JUAN "A"	5	3	0	2	23	16	7	6
AMOR DE DIOS "B"	5	1	1	3	19	27	-8	3
AMOR DE DIOS "A"	5	1	1	3	12	30	-18	3
VALDEFUENTES "B"	5	1	0	4	19	24	-5	2
MATER IMMACULATA "B"	5	1	0	4	17	25	-8	2

Fútbol sala **Alevin**
DECROLY

	J	G	E	P	TF	TC	AVG	Ptos
INMACULADA CONCEPCION "A"	5	5	0	0	50	19	31	10
CLARET "B"	5	4	0	1	35	19	16	8
S. CORAZON ROSALES "BLANCO"	5	3	1	1	37	29	8	7
VALDEFUENTES "A"	5	3	0	2	35	18	17	6
JESUS MARIA "B"	5	3	0	2	33	20	13	6
DECROLY	5	2	1	2	36	29	7	5
CAPUCHINOS	5	2	0	3	18	32	-14	4
S. C. JESUS VALDERRIBAS "A"	5	1	0	4	21	43	-22	2
BVM IRLANDESAS	5	1	0	4	16	45	-29	2



DEPORTES



COLEGIO DECROLY

Nº 15

16 DE ABRIL DE 2024

Fútbol sala **Infantil** DECROLY

	J	G	E	P	TF	TC	AVG	Ptos
ESPIRITU SANTO	2	2	0	0	9	4	5	4
VIRGEN DE ATOCHA "A"	2	1	0	1	4	4	0	2
CIUDAD DE LOS MUCHACHOS	2	1	0	1	5	5	0	2
DECROLY	2	1	0	1	7	7	0	2
OBISPO PERELLO "A"	2	1	0	1	5	7	-2	2
PATROCINIO SAN JOSE	2	0	0	2	6	9	-3	0

Fútbol sala **Juvenil** DECROLY

	J	G	E	P	TF	TC	AVG	Ptos
DECROLY	2	2	0	0	15	4	11	4
SANTA ANA Y SAN RAFAEL	2	2	0	0	6	3	3	4
OBISPO PERELLO	2	1	0	1	7	14	-7	2
CALASANCIO	2	0	1	1	4	6	-2	1
CLARET "B"	2	0	1	1	7	10	-3	1
S. CORAZON ROSALES	2	0	0	2	6	8	-2	0

Voleibol **Benjamin** DECROLY

	J	G	E	P	TF	TC	AVG	Ptos
NTRA. SRA. NIEVES	2	2	0	0	6	0	6	4
SAINT LOUIS DES FRANÇAIS "A"	2	2	0	0	4	2	2	4
AD JOIGNY (SC CHAMARTIN)	2	1	0	1	3	3	0	2
CLARET	2	1	0	1	3	3	0	2
DECROLY	2	0	0	2	1	5	-4	0
SAINT LOUIS DES FRANÇAIS "B"	2	0	0	2	1	5	-4	0

Voleibol **Alevin** DECROLY

	J	G	E	P	TF	TC	AVG	Ptos
MIRAMADRID "B"	5	5	0	0	14	1	13	10
NTRA. SRA. LORETO (O')	5	4	0	1	10	5	5	8
DECROLY	4	3	0	1	8	4	4	6
AD JOIGNY (SC CHAMARTIN) "C"	4	3	0	1	7	5	2	6
ASUNCION CUESTABLANCA "A"	4	2	0	2	7	5	2	4
ASUNCION CUESTABLANCA "B"	5	2	0	3	7	8	-1	4
NTRA. SRA. MARAVILLAS "B"	4	0	0	4	4	8	-4	0
VALDELUZ	4	0	0	4	0	9	-9	0
LICEO EUROPEO	5	0	0	5	0	12	-12	0

Baloncesto **Alevin** DECROLY

	J	G	E	P	TF	TC	AVG	Ptos
TRINITY COLLEGE "A"	4	4	0	0	231	49	182	8
NTRA. SRA. NIEVES	5	4	0	1	218	169	49	8
N. S. MERCED TRES CANTOS	4	3	0	1	181	120	61	6
ESCUELA IDEO "B"	4	3	0	1	171	115	56	6
OBISPO PERELLO	4	2	0	2	142	130	12	4
EL PRADO "BLANCO"	5	2	0	3	130	159	-29	4
DECROLY	5	1	0	4	149	242	-93	2
SANTA ANA Y SAN RAFAEL "B"	5	1	0	4	104	221	-117	2
NTRA. SRA. PROVIDENCIA	4	0	0	4	92	213	-121	0

Baloncesto **Benjamin** DECROLY

	J	G	E	P	TF	TC	AVG	Ptos
AD JOIGNY (SC CHAMARTIN)	2	2	0	0	75	41	34	4
STELLA MARIS FEDS	2	1	1	0	66	29	37	3
BERNADETTE "B"	2	0	1	1	50	62	-12	1
DECROLY	1	0	0	1	13	35	-22	0
SAGRADA FAMILIA JORGE JUAN "B"	1	0	0	1	7	44	-37	0

Voleibol **Cadete** DECROLY

	J	G	E	P	TF	TC	AVG	Ptos
FEC STA. JOAQUINA VEDRUNA "E"	6	5	0	1	14	4	10	10
CLARET "C"	6	5	0	1	13	5	8	10
MATER IMMACULATA "A"	6	4	0	2	13	5	8	8
N. S. MERCED ALFONSO XIII	6	3	0	3	10	8	2	6
BVM IRLANDESAS "B"	6	3	0	3	9	9	0	6
REINADO CORAZON DE JESUS	7	2	0	5	8	13	-5	4
MATER IMMACULATA "B"	6	2	0	4	6	12	-6	4
AD JOIGNY (SC CHAMARTIN) "B"	6	0	0	6	0	15	-15	0
DECROLY	6	0	0	6	0	15	-15	0





JORNADA 16

Nº 15.
16 DE ABRIL DE 2024.



EQUIPO IDEAL

Diagram of a soccer field with the following players:

- DAVID (Goalkeeper)
- LEO (Left Midfielder)
- JORGE (Right Midfielder)
- HUGO (Striker)
- GUILLE (Goalkeeper)

EQUIPO IDEAL

Diagram of a basketball court with the following players:

- DAVID (Left Wing)
- PILAR (Right Wing)
- NICO (Left Forward)
- RITA (Right Forward)
- ALEJANDRA (Center)

EQUIPO IDEAL

Diagram of a volleyball court with the following players:

- CARLA (Left Outside Hitter)
- LUA (Right Outside Hitter)
- NORA (Middle Blocker)
- NAIARA (Opposite Hitter)
- SOFÍA (Left Back Row)
- IZA (Right Back Row)





HORARIOS



COLEGIO DECROLY

Nº 15

16 DE ABRIL DE 2024



JORNADA 17

 LOCAL

 VISITANTE



PREBENJAMÍN "A"

20/04/2024

00:00 H

DESCANSO



PREBENJAMÍN "B"

20/04/2024

00:00 H

DESCANSO



BENJAMÍN "A"

20/04/2024

11:45 H

OBISPO PERELLÓ "A"

VIRGEN DEL SAGRARIO 22



BENJAMÍN "B"

19/04/2024

18:15 H

STA MARÍA DEL PILAR "A"

REYES MAGOS 3



BENJAMÍN "C"

23/04/2024

18:30 H

VALDEFUENTES "B"

ANA DE AUSTRIA 6



ALEVÍN

20/04/2024

11:00 H

RAIMUNDO LULIO

PUERTO DE ARLABÁN S/N



INFANTIL

20/04/2024

10:00 H

CIUDAD DE LOS MUCHACHOS

PICO DE ALMANZOR 9



JUVENIL

20/04/2024

17:00 H

CLARET "B"

AVDA FILIPINAS S/N (PAB CANAL)

CONVOCATORIA 30' ANTES DE LA HORA INDICADA



HORARIOS



COLEGIO DECROLY

N° 15

16 DE ABRIL DE 2024



 LOCAL

 VISITANTE

20/04/2024



BENJAMÍN

10:00 H

STELLA MARTIS FESD

JUAN PEREZ ZUÑIGA 47

20/04/2024



ALEVÍN

10:30 H

ESCUELA IDEO "B"

CTRA COLMENAR A ALCOBENDAS KM 0,500

20/04/2024



BENJAMÍN

11:00 H

ST LOUIS DES FRAÇAIS "B"

PORTUGALETE 1 (POZUELO) PISTA A

19/04/2024



ALEVÍN

18:30 H

VALDELUZ

COLEGIO DECROLY

20/04/2024



CADETE

14:30 H

FEC STA JOAQUINA VEDRUNA "E"

COLEGIO DECROLY

DEL QUE SE ESFUERZA ES LA VICTORIA

CONVOCATORIA 30' ANTES DE LA HORA INDICADA



HOY CONOCEMOS A :

"Kike"



(Entrevista realizada por alumnos del colegio.)

Enrique Melus, exalumno del colegio promoción del 96, uno de los veteranos, entrenador de extraescolares en el colegio Decroly. Madrid, 28 años. Graduado en Economía.

¿CUAL ES TU DEPORTE FAVORITO?

El futbol

¿CUANDO EMPEZASTE A JUGAR , Y A ENTRENAR?

Empece a jugar a los 3 años y empece a entrenar en el Decroly hace casi 10....

¿ERES ANTIGUO ALUMNO?

Si, llevo en el colegio 25 años como alumno y entrenador

¿CUANTOS AÑOS LLEVAS ENTRENANDO EN EL COLEGIO?

Llevo 9 años entrenando en el Colegio

¿A QUE EQUIPO ENTRENAS ? ¿ALGO A DESTACAR?

Prebenjamin A, la capacidad de competir contra todos los equipos.

¿CUAL ES TU EQUIPO Y JUGADOR FAVORITO?

El Real Madrid, y mi jugador favorito es Tony Kroos.

¿TIENES NOVIA?

No.

¿CUÁLES SON TUS PLANES PARA VERANO, ALGÚN LUGAR DE VACACIONES PREFERIDO?

Trabajar primero, y disfrutar de la playa en agosto. Esquiar en los alpes en invierno



HOY CONOCEMOS A :

Alfonso



(Entrevista realizada por alumnos del colegio.)

Alfonso Vara, 43 años, de Madrid. Profesor y Entrenador del Colegio Decroly desde hace 19 años.

¿CUAL ES TU DEPORTE FAVORITO?

Futbol y Ajedrez

¿CUANDO EMPEZASTE A JUGAR , Y A ENTRENAR?

Jugaba desde los seis años en mi colegio. Empecé a entrenar al entrar en el Decroly a los 22 años.

¿ERES ANTIGUO ALUMNO?

No soy antiguo alumno aunque me habría gustado mucho por todas las historias que cuentan.

¿CUÁNTOS AÑOS LLEVAS ENTRENANDO EN EL COLEGIO?

Llevo 12 años entrenando en el Colegio

¿A QUÉ EQUIPO ENTRENAS ? ¿ALGO A DESTACAR?

Entreno al prebenjamín B. Es un gran equipo y seguro que darán grandes sábados en el colegio. Mi equipo son muy divertidos, aunque no paran ,trabajan bien. Entreno con Rodri que tiene muchas ideas para los entrenamientos.

¿CUÁL ES TU EQUIPO Y JUGADOR FAVORITO?

Mi equipo, el Atlético de Madrid y como jugador Griezmann.

¿TIENES NOVIA?

Sí. Llevo once años con ella

¿CUÁLES SON TUS PLANES PARA VERANO, ALGÚN LUGAR DE VACACIONES PREFERIDO?

Irme a mi pueblo en Zamora. Allí pasamos las semanas, del río a las piscinas y las verbenas. Siempre al Norte.

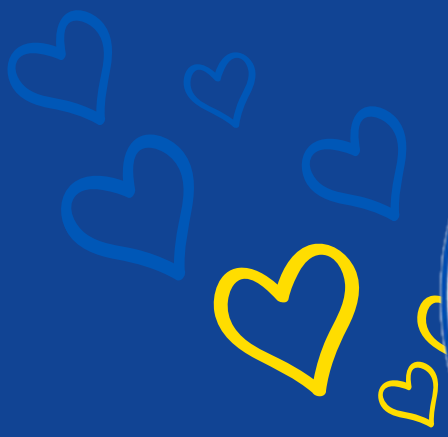

CAMPAMENTOS VERANO 2024

ABIERTO PLAZO DE INSCRIPCIÓN

- TARDES JUNIO
- MULTIACTIVIDAD
(Plazas Limitadas)
- INFANTIL
- ARTES ESCÉNICAS
(Plazas Limitadas)



TODA LA INFORMACIÓN EN LA WEB



COLEGIO DECROLY DANZA Y RÍTMICA

MAYO 2024



COLEGIO DECROLY TEATRO

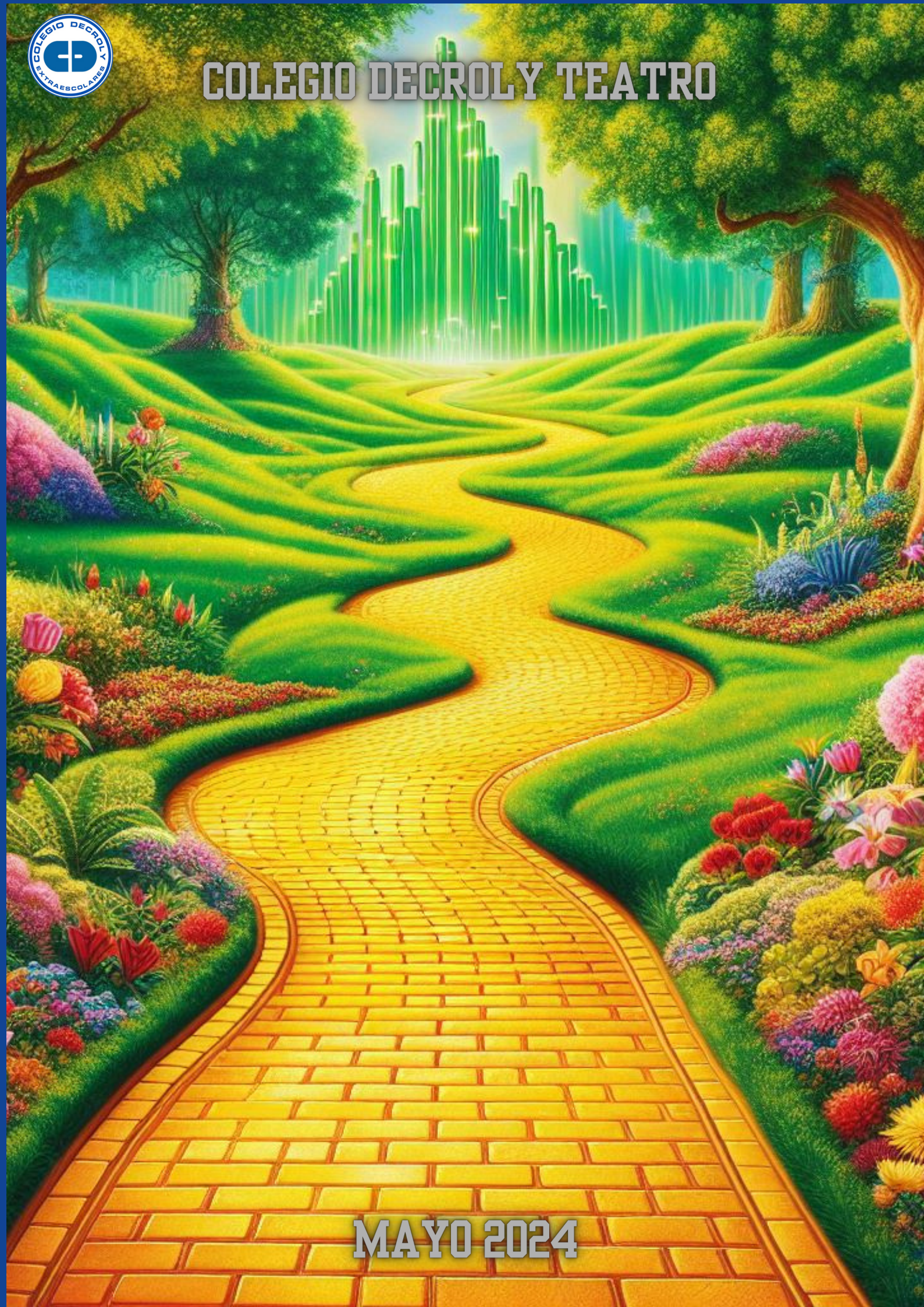

MAYO 2024



COLEGIO DECROLY TEATRO MUSICAL



MAYO 2024

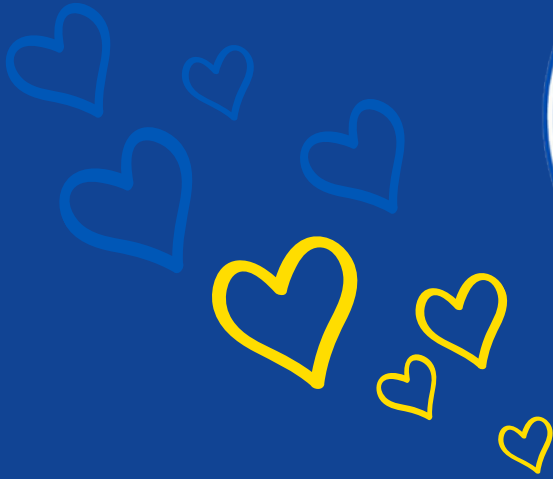

ENTRE TODOS MEJORAMOS

CADA IDEA SUMA Y ES BIENVENIDA, ANÍMATE Y PARTICIPA

BUZÓN DE SUGERENCIAS

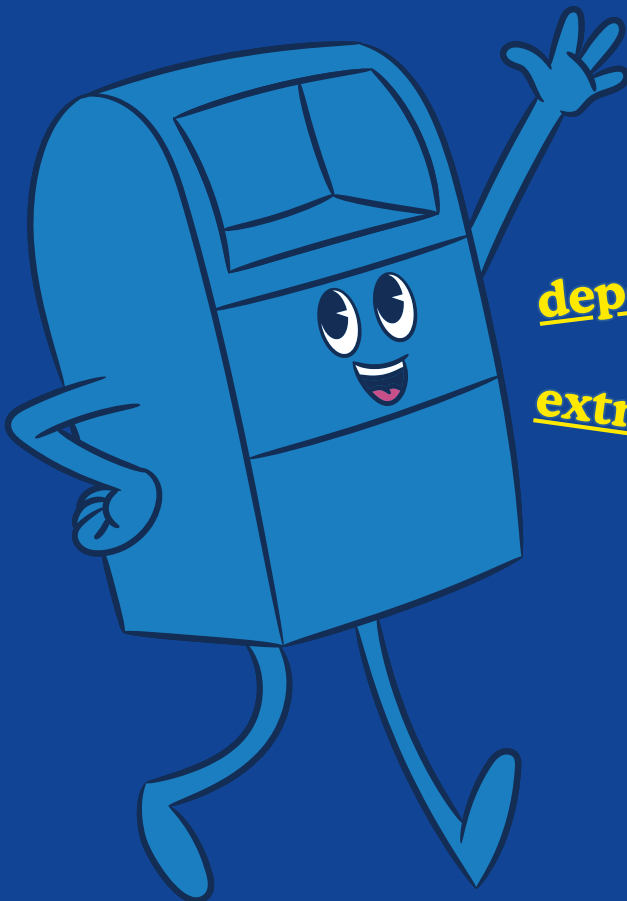

deportes@colegiodecroly.com

extraescolares@colegiodecroly.com