



DAILYCROLY PLANET

“ DEL QUE SE ESFUERZA ES LA VICTORIA ”

DEPORTIVAS, ARTÍSTICAS, FORMATIVAS

Nº 11

20 DE FEBRERO DE 2024

AL FIN LLEGÓ ...

EL ALEVÍN DE VOLEIBOL CONSIGUE SU PRIMERA VICTORIA.

WIN!



Llegó la primera victoria que tanto merecíamos. Emocionante partido que nos llena de energía para seguir trabajando. Orgullosos de este equipo, pues no se ha rendido nunca y ha seguido trabajando para poder seguir creciendo. En la segunda fase estamos convencidos llegarán los resultados frutos del buen trabajo en los entrenamientos.

!! PLENO DE LA SECCIÓN DE VOLEIBOL, GANAN TODAS LAS CATEGORÍAS !!



DAILYCROLY PLANET

PERIÓDICO SEMANAL EXTRAESCOLARES



DEPORTIVAS, ARTÍSTICAS, FORMATIVAS

Nº 11.

20 DE FEBRERO DE 2024

FÚTBOL SALA

BENAJMÍN "B" . GANA EN SU VISITA



WIN!

Partido divertido que nos llevamos gracias al compromiso de todo el equipo, errores puntuales de concentración nos penalizaron con goles en contra, pero el esfuerzo y el buen trabajo nos hicieron alcanzarnos con la victoria.



EL BENAJMÍN "C" NO CONSIGUE PASAR DEL EMPATE

EMPATE 4 - 4

Buen partido de los nuestros en el que sólo unos minutos de desconexión al inicio de la segunda parte nos impiden llevarnos la victoria. Seguiremos esforzándonos en la segunda fase.



VOLEIBOL

LAS GUERRERAS VUELVEN A HACERLO

VICTORIA 1-2

Victoria sólida de las guerreras que no hace más que confirmar el buen momento de juego y resultados que atraviesa el equipo. Muy buenas sensaciones tanto en los partidos como en los entrenamientos, así que estamos seguros que llegarán más victorias en la siguiente fase.

WIN!





DEPORTES



COLEGIO DECROLY

Nº 11

20 DE FEBRERO DE 2024

VOLEIBOL

VICTORIA DEL CADETE PARA PONERSE PRIMERAS.



VICTORIA 3-0

Partido muy bien jugado que nos otorga una merecida victoria. A seguir trabajando con la misma ilusión para seguir dando pasos adelante.

FÚTBOL SALA

DERROTA DEL ALEVÍN



DERROTA 10-3

Comienzo complicado de partido en el que el campo se nos hizo demasiado grande y nos faltó la guinda del gol para poder terminar las jugadas. En la segunda parte pudimos hacer algunos contraataques, aunque era demasiado tarde para poder competir el partido. Terminamos la primera fase y ya estamos pensando en la liga de primavera.

BALONCESTO

EL BENJAMÍN NO CONSIGUE GANAR

DERROTA

El peor partido de la temporada. Sólo estuvimos en el partido en los minutos iniciales, pero rápidamente el equipo bajó los brazos. Partido que refleja la mala semana de entrenamiento que hemos hecho, si queremos competir mejor, hemos de entrenar con mucha más intensidad y concentración. El lunes tenemos otra oportunidad de mostrar el progreso que habíamos tenido semanas atrás.



BALONCESTO

EL ALEVÍN TAMPOCO

DERROTA

Gran partido de los 5 jugadores que acudieron a la cita, hemos conseguido tener fases en las que hemos movido muy bien la pelota lo que nos ha dado la oportunidad de anotar muchos puntos. Por el contrario, en defensa, tenemos que mejorar mucho puesto que nos anotan con demasiada facilidad y esto nos complica mucho el poder competir de tú a tú.





FÚTBOL SALA

EL INFANTIL ROZA LA REMONTADA.

DERROTA 4-5

Otro partido complicado en el que nos toca remar desde el principio con el marcador en contra y al descanso nos vamos con 1-4 en contra. En la segunda parte el equipo mejoró claramente sus prestaciones y gracias al esfuerzo, conseguimos acercarnos en el marcador aunque no fue suficiente para sacar algo positivo de cara a la clasificación.

FÚTBOL SALA

EL PREBENJAMIN "B" PIERDE EN CASA

DERROTA 4-6

Encuentro reñido y lleno de emoción. Tras un muy buen inicio de partido nos ponemos 3-0 aunque dos goles en propia meta dieron alas al equipo rival y le metieron en el partido. En la segunda parte no pudimos aguantar el resultado y finalmente perdimos el partido. Destacar el gran esfuerzo realizado por ambos equipos. Debemos estar orgullosos por el esfuerzo realizado, y estamos convencidos que más pronto que tarde cosecharemos mejores resultados.



EL BENJAMÍN "A" ACABA 3º EN UNA MAGNÍFICA FASE DE GRUPOS.

EMPATE 5-5

Se nos escapó la liga en la última jornada, en la que los nervios nos jugaron una mala pasada, de todo se aprende y hemos aprendido mucho de esta situación. Muy buena primera fase de nuestro equipo. Toca seguir trabajando con la misma ilusión en la siguiente fase para seguir mejorando.



FÚTBOL SALA.

EL JUVENIL PESE A SU BUEN PARTIDO PIERDE EN CASA DEL LIDER

DERROTA 1-4

Partido muy complicado contra los primeros clasificados. Gran primera parte en la que si no hubiera sido por el penalti en contra nos hubiéramos ido 1-0 al descanso. La segunda parte se nos escapó el marcador hasta el 1-4. En esta ocasión el marcador ha sido demasiado duro con nuestro equipo, ya que merecimos mucho más. Destacar el trabajo y la actitud de todo el equipo



FÚTBOL SALA

EL PREBENJAMÍN "A" PIERDE EN CASA

DERROTA 3-6.

Buenos 15 primeros minutos, aunque dos goles en contra han inclinado la balanza hacia equipo contrario. Seguiremos esforzándonos para conseguir los resultados.





CLASIFICACIONES JORNADA 11

Fútbol sala **Prebenjamín A**
DECROLY "A"

	J	G	E	P	TF	TC	AVG	Ptos
SALESIANOS ATOCHA "A"	1	1	0	0	6	1	5	2
NTRA. SRA. CONSOLACION	1	1	0	0	6	3	3	2
CIUDAD DE LOS MUCHACHOS	1	1	0	0	3	1	2	2
FEC STA. JOAQUINA VEDRUNA "B"	1	1	0	0	4	3	1	2
JESUS MARIA	0	0	0	0	0	0	0	0
S. CORAZON ROSALES	1	0	0	1	3	4	-1	0
SANTO ANGEL ARENALES	1	0	0	1	1	3	-2	0
DECROLY "A"	1	0	0	1	3	6	-3	0
BVM IRLANDESAS "B"	1	0	0	1	1	6	-5	0

Fútbol sala **Prebenjamín. B**
DECROLY "B"

	J	G	E	P	TF	TC	AVG	Ptos
NTRA. SRA. BUEN CONSEJO	1	1	0	0	8	5	3	2
FRAY LUIS DE LEON	1	1	0	0	6	3	3	2
PATROCINIO SAN JOSE "NARANJA"	1	1	0	0	6	4	2	2
SANTA MARIA DEL PILAR "E"	1	1	0	0	5	3	2	2
SANTA ANA Y SAN RAFAEL "B"	0	0	0	0	0	0	0	0
DECROLY "B"	1	0	0	1	4	6	-2	0
S. C. JESUS VALDERRIBAS "A"	1	0	0	1	3	5	-2	0
TRILEMA EL PILAR	1	0	0	1	5	8	-3	0
SAGRADA FAMILIA JORGE JUAN "B"	1	0	0	1	3	6	-3	0

Fútbol sala **Benjamin A**
DECROLY "A" **FINISH**

	J	G	E	P	TF	TC	AVG	Ptos
S. CORAZON ROSALES "BLANCO"	11	9	1	1	70	23	47	19
AGUSTINIANO "A"	11	9	1	1	71	26	45	19
DECROLY "A"	11	8	2	1	86	33	53	18
S. C. JESUS VALDERRIBAS	11	8	1	2	66	40	26	17
CAPUCHINOS	11	5	1	5	49	45	4	11
SAGRADOS CORAZONES "B"	11	5	1	5	44	54	-10	11
PUREZA DE MARIA "D"	11	4	1	6	50	51	-1	9
SANTA MARIA DEL PILAR "C"	11	3	3	5	42	49	-7	9
VIRGEN DE ATOCHA "B"	11	4	0	7	44	69	-25	8



DEL QUE SE ESFUERZA ES LA VICTORIA

Fútbol sala **Benjamin B**
DECROLY "B" **FINISH**

	J	G	E	P	TF	TC	AVG	Ptos
JESUS MAESTRO "VERDE"	10	10	0	0	103	7	96	20
JESUS MARIA "B"	10	8	0	2	78	23	55	16
CALASANCIO "A"	10	8	0	2	56	33	23	16
PATROCINIO SAN JOSE "AMARILLO"	10	7	1	2	72	50	22	15
VIRGEN DE ATOCHA "A"	10	6	0	4	68	41	27	12
DECROLY "B"	10	5	0	5	44	66	-22	10
AD JOIGNY (SC CHAMARTIN) "B"	10	3	1	6	52	74	-22	7
PUREZA DE MARIA "B"	10	2	2	6	39	59	-20	6
CLARET "C"	10	1	2	7	27	63	-36	4

Fútbol sala **Benjamin C**
DECROLY "C" **FINISH**

	J	G	E	P	TF	TC	AVG	Ptos
PUREZA DE MARIA "A"	10	7	3	0	76	28	48	17
FRAY LUIS DE LEON	10	8	1	1	60	29	31	17
S. CORAZON ROSALES "ROJO"	10	7	1	2	62	33	29	15
DECROLY "C"	10	6	2	2	62	43	19	14
ESCOLAPIAS CARABACHEL	10	5	1	4	49	48	1	11
LA SALLE SAN RAFAEL	10	5	1	4	54	57	-3	11
CONCEPCIONISTAS	10	4	1	5	52	43	9	9
JESUS MAESTRO "AZUL"	10	3	1	6	43	35	8	7
SAGRADOS CORAZONES "A"	10	3	1	6	59	55	4	7

Fútbol sala **Alevin**
DECROLY **FINISH**

	J	G	E	P	TF	TC	AVG	Ptos
SANTA ANA Y SAN RAFAEL "A"	10	10	0	0	94	12	82	20
JESUS MAESTRO "BLANCO"	10	8	0	2	61	22	39	16
S. CORAZON ROSALES "NEGRO"	10	6	0	4	58	35	23	12
FRAY LUIS DE LEON	10	6	0	4	62	52	10	12
VIRGEN DE ATOCHA "A"	10	4	4	2	38	33	5	12
PATROCINIO SAN JOSE "VERDE"	10	5	1	4	61	42	19	11
MARISTAS CHAMBERI	10	5	1	4	48	44	4	11
DECROLY	10	4	1	5	56	58	-2	9
S. C. JESUS VALDERRIBAS "B"	10	2	1	7	32	61	-29	5

Fútbol sala  **Infantil**
DECROLY

	J	G	E	P	TF	TC	AVG	Ptos
JESUS MARIA "A"	10	10	0	0	75	11	64	20
JESUS MAESTRO	10	8	0	2	52	17	35	16
S. CORAZON ROSALES "BLANCO"	10	8	0	2	44	29	15	16
FRAY LUIS DE LEON	11	6	1	4	48	31	17	13
VIRGEN DE ATOCHA "B"	10	5	3	2	34	31	3	13
ARCANGEL INT. SCHOOL	10	5	1	4	38	32	6	11
CIUDAD DE LOS MUCHACHOS	11	4	2	5	21	35	-14	10
DECROLY	10	4	0	6	32	39	-7	8
AGUSTINIANO "B"	10	3	2	5	26	40	-14	8

Fútbol sala  **Juvenil**
DECROLY

	J	G	E	P	TF	TC	AVG	Ptos
SALESIANOS ATOCHA	10	9	0	1	49	18	31	18
VIRGEN DE ATOCHA "B"	10	8	0	2	37	25	12	16
S. CORAZON ROSALES	10	6	0	4	46	33	13	12
DECROLY	11	6	0	5	41	29	12	12
CIUDAD DE LOS MUCHACHOS	10	5	0	5	47	34	13	10
LA SALLE SAN RAFAEL	10	3	1	6	21	45	-24	7
PUREZA DE MARIA	10	1	2	7	21	36	-15	4
FRAY LUIS DE LEON	11	1	1	9	23	65	-42	3

Voleibol  **Benjamin**
DECROLY

	J	G	E	P	TF	TC	AVG	Ptos
SANTA MARIA DEL PILAR "A"	11	10	0	1	28	5	23	20
CLARET	11	9	0	2	25	8	17	18
SAGRADOS CORAZONES "B"	11	8	0	3	24	9	15	16
DECROLY	11	6	0	5	15	18	-3	12
VIRGEN DE ATOCHA	11	5	0	6	12	21	-9	10
SANTA ANA Y SAN RAFAEL "B"	11	4	0	7	16	17	-1	8
NTRA. SRA. MARAVILLAS	11	2	0	9	10	23	-13	4
SAINT LOUIS DES FRANÇAIS "C"	11	0	0	11	2	31	-29	0

Voleibol  **Alevin**
DECROLY 

	J	G	E	P	TF	TC	AVG	Ptos
SANTA ANA Y SAN RAFAEL "A"	10	8	0	2	24	6	18	16
SAGRADA FAMILIA JORGE JUAN	10	7	0	3	23	7	16	14
SANTA MARIA DEL PILAR "B"	10	7	0	3	23	7	16	14
FEC STA. JOAQUINA VEDRUNA "D"	10	5	0	5	17	13	4	10
SAGRADA FAMILIA OBERON "C"	10	3	0	7	9	21	-12	6
RAFAELA YBARRA	10	3	0	7	9	21	-12	6
PATROCINIO SAN JOSE	10	3	0	7	8	22	-14	6
DECROLY	10	1	0	9	3	27	-24	2
NTRA. SRA. LORETO (O')	10	0	0	10	2	28	-26	0

Baloncesto  **Alevin**
DECROLY 

	J	G	E	P	TF	TC	AVG	Ptos
SAN PATRICIO SERRANO "A"	11	11	0	0	681	148	533	22
SAGRADA FAMILIA JORGE JUAN	11	9	1	1	591	351	240	19
BERNADETTE "A"	11	9	0	2	588	313	275	18
PUREZA DE MARIA "B"	11	8	0	3	564	347	217	16
S. C. JESUS VALDERRIBAS	11	7	1	3	496	348	148	15
VIRGEN DE ATOCHA	11	6	0	5	457	392	65	12
BERNADETTE "B"	11	5	0	6	492	438	54	10
NTRA. SRA. ANGELES	11	4	0	7	243	449	-206	8
JESUS MAESTRO	11	3	0	8	309	433	-124	6

Baloncesto  **Benjamin**
DECROLY

	J	G	E	P	TF	TC	AVG	Ptos
SAN PATRICIO SERRANO "A"	11	10	0	1	572	180	392	20
JESUS MAESTRO	11	10	0	1	545	297	248	20
JESUS MARIA	11	9	1	1	505	176	329	19
VIRGEN DE MIRASIERRA "A"	11	9	0	2	473	187	286	18
BERNADETTE "A"	11	8	0	3	474	281	193	16
SAGRADA FAMILIA JORGE JUAN "A"	11	7	1	3	444	348	96	15
S. C. JESUS VALDERRIBAS	11	6	0	5	501	382	119	12
NTRA. SRA. MARAVILLAS "B"	11	4	1	6	242	386	-144	9
CLARET	11	4	0	7	297	428	-131	8
SALESIANOS SAN MIGUEL	11	3	1	7	424	472	-48	7
DECROLY	11	2	0	9	109	423	-314	4
CALASANCIO	11	1	0	10	175	444	-269	2
SALESIANOS ATOCHA "B"	11	1	0	10	136	479	-343	2
BERNADETTE "B"	11	1	0	10	95	509	-414	2

Voleibol  **Cadete**
DECROLY 

	J	G	E	P	TF	TC	AVG	Ptos
DECROLY	1	1	0	0	3	0	3	2
MATER IMMACULATA "A"	1	1	0	0	3	0	3	2
CLARET "C"	1	1	0	0	2	1	1	2
FEC STA. JOAQUINA VEDRUNA "E"	1	1	0	0	2	1	1	2
AD JOIGNY (SC CHAMARTIN) "B"	0	0	0	0	0	0	0	0
REINADO CORAZON DE JESUS	0	0	0	0	0	0	0	0
N. S. MERCED ALFONSO XIII	1	0	0	1	1	2	-1	0
PUREZA DE MARIA	1	0	0	1	1	2	-1	0
BVM IRLANDESAS "B"	1	0	0	1	0	3	-3	0
MATER IMMACULATA "B"	1	0	0	1	0	3	-3	0





DEPORTES



COLEGIO DECROLY

N° 11.

20 DE FEBRERO DE 2024

JUGADORES DESTACADOS JORNADA 11



EQUIPO IDEAL

Diagram of a soccer field with the following player positions:

- Goalkeeper: NUÑO
- Left Midfielder: PABLO
- Right Midfielder: LUCAS
- Attacker: JORGE
- Striker: MATEO

EQUIPO IDEAL

Diagram of a basketball court with the following player positions:

- Center: CHAMORRO
- Left Guard: JULIA
- Right Guard: LAURA
- Left Forward: ALEJANDRA
- Right Forward: JAIME

EQUIPO IDEAL

Diagram of a volleyball court with the following player positions:

- Back Row: ROCÍO, ADELA, AMANDA
- Front Row: ADA, NORA, ANA
- Libero: ISABEL, LOLA

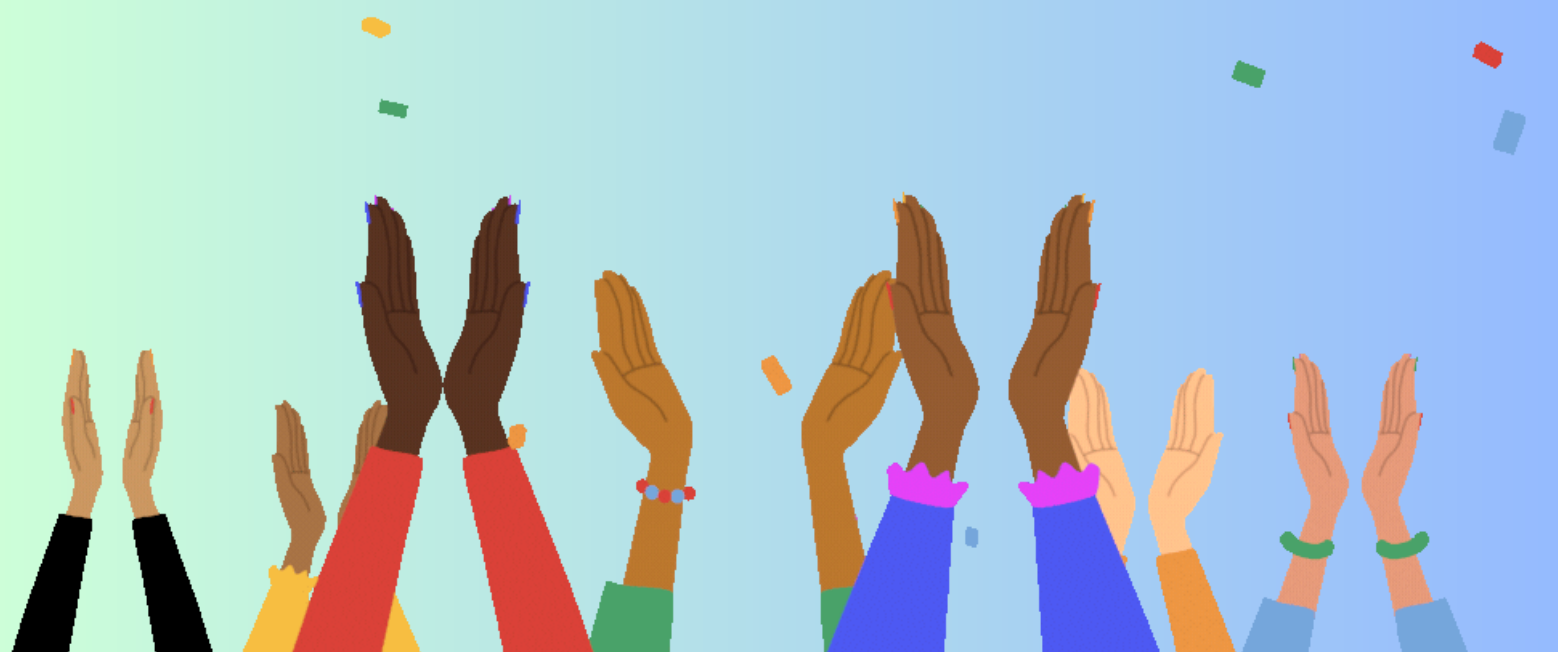



DEPORTES



COLEGIO DECROLY

N° 10.

13 DE FEBRERO DE 2024

Próxima Tornada

2 de Marzo

Del que se esfuerza es la victoria



HOY CONOCEMOS A :

Isma



(Entrevista realizada por alumnos del colegio.)

Ismael Murgui, Nació en Madrid en 1999 (24años), entrenador y monitor del colegio desde hace 3 años, exalumno y exjugador tanto de baloncesto como de Fútbol sala.

¿CUÁL ES TU DEPORTE FAVORITO?

El Fútbol Sala y el baloncesto a partes iguales, no podría elegir entre papá y mamá

¿CUÁNDO EMPEZASTE A JUGAR , Y A ENTRENAR?

Empecé a jugar al baloncesto desde muy pequeñito a la edad de 4 años jugaba en una canasta que tenía en mi casa de Guadarrama. Luego me metí en el equipo del Decroly y estuve ahí un par de añitos. Mientras tanto, mis amigos jugaban al fútbol y me dieron ganas de jugar con ellos. Acabé dejando el baloncesto a la edad de 12 años y el fútbol sala como jugador también. Pero después, probé de portero y encontré mi sitio. Y de ahí, hasta ahora sigo jugando de portero.

¿ERES ANTIGUO ALUMNO?

Si. Estuve desde los 3 años hasta 4º de la ESO. Después, me marché buscando nuevas aventuras.

¿CUÁNTOS AÑOS LLEVAS ENTRENANDO EN EL COLEGIO?

Como primer entrenador este año es el primero. El año pasado estuve de segundo entrenador con los que ahora son Juveniles (los chicos de primero de bachillerato) fue una gran experiencia que me ayudó a aprender. Antes de eso, tuve una breve etapa como entrenador de porteros justo antes del COVID. También estoy de monitor en campamentos y cuidador de patio.

¿A QUÉ EQUIPO ENTRENAS ? ¿ALGO A DESTACAR?

Entreno al Benjamín 'B'. Los chicos de la clase de 4ºC de primaria. Son un grupo muy divertido y que tienen ganas de aprender y competir.

¿CUAL ES TU EQUIPO Y JUGADOR FAVORITO?

Mi equipo favorito es el Real Madrid, por supuesto. Mi jugador favorito de estos últimos años ha sido Carlos Henrique 'Casemiro'. Ahora mismo, soy muy fan de Rüdiger.

¿TIENES NOVIA?

Si

¿CUÁLES SON TUS PLANES PARA VERANO, ALGÚN LUGAR DE VACACIONES PREFERIDO?

Este verano estaré en el campamento de verano que organiza el cole. No soy mucho de playa, prefiero la tranquilidad de algún sitio del norte de España en Asturias o el País Vasco.



HOY CONOCEMOS A :

Álvaro



(Entrevista realizada por alumnos del colegio.)

Álvaro Domingo, nació en Madrid, 38 años. Es entrenador y monitor del Colegio Decroly desde hace más de 20 años.

¿CUÁL ES TU DEPORTE FAVORITO?

Soy aficionado al voleibol, baloncesto y fútbol.

¿CUÁNDO EMPEZASTE A JUGAR , Y A ENTRENAR?

Empecé jugando al fútbol con 6 años y lo estuve practicando hasta llegar a la universidad. Una vez allí, descubrí el voleibol y me enamoré. Con 18 años, ya estaba totalmente dedicado a esta disciplina, tanto entrenando como jugando.

¿ERES ANTIGUO ALUMNO?

No

¿CUÁNTOS AÑOS LLEVAS ENTRENANDO EN EL COLEGIO?

Este año, se cumplen 20 desde que pisé, por primera vez, el Colegio Decroly, para entrenar . Mis primeras experiencias aquí, fueron con un infantil femenino de voleibol y un prebenjamín de fútbol sala. Guardo unos recuerdos maravillosos.

¿A QUÉ EQUIPO ENTRENAS ? ¿ALGO A DESTACAR?

Entreno a dos equipos de voleibol: benjamín y alevín. Son dos grupos increíbles, con una dedicación y un compromiso extraordinario. Estoy aprendiendo y disfrutando muchísimo. Como entrenador, mi grado de satisfacción, con cada una de las jugadoras, es altísimo.

¿CUÁL ES TU EQUIPO Y JUGADOR FAVORITO?

Mi equipo favorito de fútbol es el Atletico de Madrid. Mi jugador favorito fué Fernando Torres.

¿TIENES NOVIA?

Sí. Soy muy afortunado, ya que comparto mi vida con una persona fantástica.

¿CUÁLES SON TUS PLANES PARA VERANO, ALGÚN LUGAR DE VACACIONES PREFERIDO?

Pues espero poder viajar. Cuánto más lejos, mejor. Soy muy aficionado a conocer otras culturas y lugares. Mi próximo destino, espero que sea Asia.



CAMPAMENTOS VERANO 2024

- **SEMANA SANTA** (ABIERTO PLAZO DE INSCRIPCIÓN)
- **MULTIACTIVIDAD**
- **INFANTIL**
- **ARTES ESCÉNICAS**

TODA LA INFORMACIÓN EN LA WEB

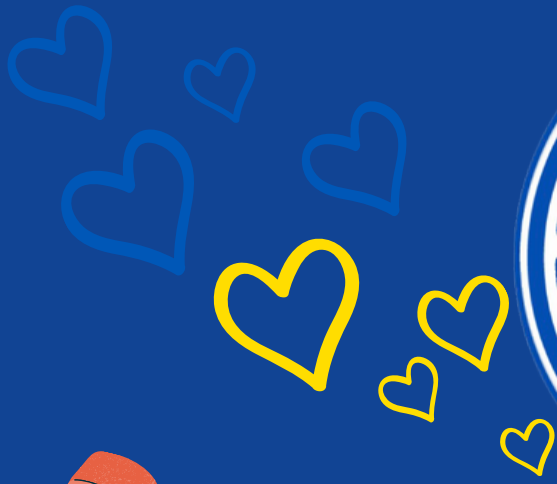

3D

PROXIMAMENTE....

TALLERES 2024

- PATINAJE
- DANZA EN FAMILIA
- COSTURA CREATIVA
- DISEÑO 3D
- GOLF

Y MÁS.....



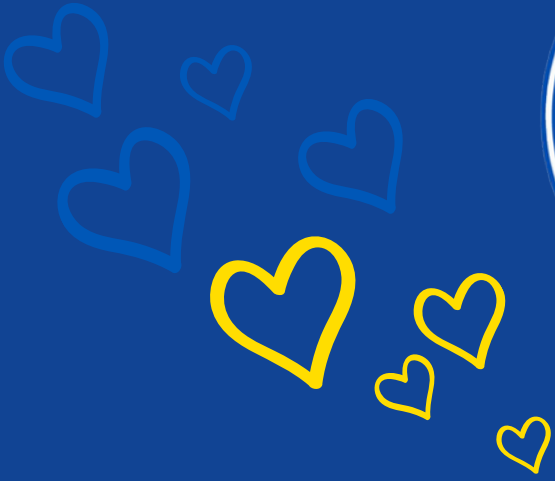

ENTRE TODOS MEJORAMOS

CADA IDEA SUMA Y ES BIENVENIDA, ANÍMATE Y PARTICIPA

BUZÓN DE SUGERENCIAS

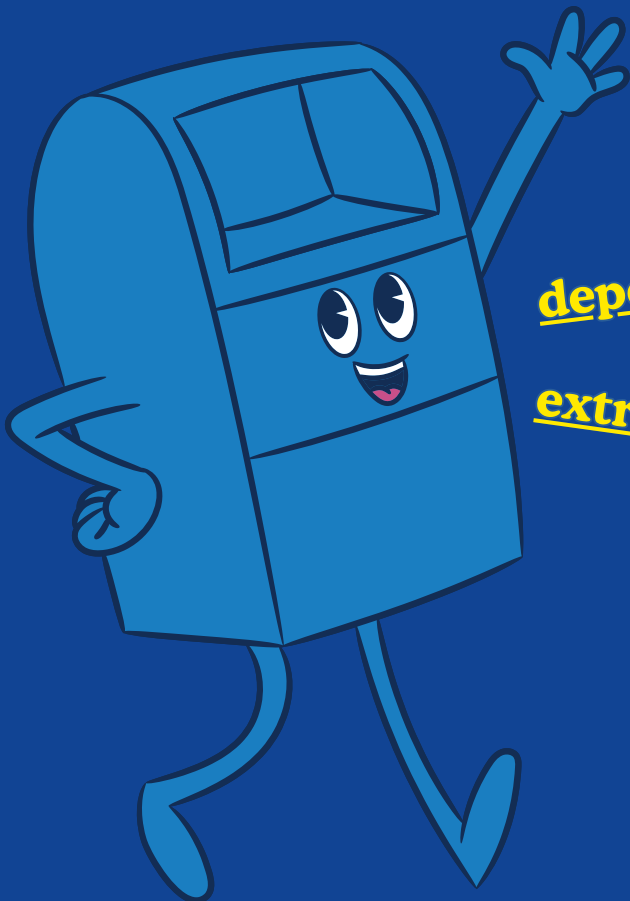

deportes@colegiodecroly.com

extraescolares@colegiodecroly.com