



DAILYCROLY PLANET

DEPORTIVAS, ARTÍSTICAS, FORMATIVAS

Nº 8

23 DE ENERO DE 2024

“ DEL QUE SE ESFUERZA ES LA VICTORIA ”



VICTORY



DAILYCROLY PLANET

PERIÓDICO SEMANAL EXTRAESCOLARES



DEPORTIVAS, ARTÍSTICAS, FORMATIVAS

Nº 8.

23 DE ENERO DE 2024

VICTORA DEL BENAJMÍN DE BALONCESTO

VICTORY!



BALONCESTO

BENJAMÍN



Partido de infarto en el que nuestros benjamines consiguieron su primera victoria de la temporada con una canasta en los últimos segundos que nos dio la victoria por 1 punto. Gran partido de todo el equipo que no hace más que reflejar la buena dinámica que estamos teniendo en los entrenamientos. ¡Enhorabuena!



GRANDÍSIMA VICTORIA DEL BENJAMIN B



BENJAMÍN B FÚTBOL SALA

VICTORIA 7-3

Aunque no hicimos nuestro mejor partido, logramos la segunda victoria de forma consecutiva gracias al esfuerzo realizado y al compromiso de todos. ¡Felicidades equipo!

WIN!





DEPORTES



COLEGIO DECROLY

Nº 8.

23 DE ENERO DE 2024



FÚTBOL SALA

DERROTA DEL PREBENJAMÍN "B"

Derrota injusta la que sufrimos este sábado con nuestro prebenjamín, en el que a pesar del hat trick de Valentín, no pudimos hacernos con la victoria. Destacar el esfuerzo de todo el equipo que no ha podido realizar cambios durante el partido.

FÚTBOL SALA

EL INFANTIL PIERDE POR LA MÍNIMA

DERROTA 3-2

Partido muy disputado que se resolvió en nuestra contra en la última jugada. Los errores cometidos en ciertas fases del partido nos privaron de un mejor resultado. Toca seguir esforzándose para alcanzar el nivel que queremos.



VOLEIBOL

DERROTA DEL ALEVÍN ANTE UN GRAN RIVAL

Nuestro Alevín no pudo llevarse la victoria ante un rival muy fuerte que fue superior en todo el partido y no nos dio ninguna opción de poder competir. A destacar en nuestro equipo el trabajo realizado por Isabel. Toca seguir trabajando duro para que lleguen las victorias

VOLEIBOL

CADETE APLAZADO



FÚTBOL SALA

JUVENIL APLAZADO



DEPORTES



COLEGIO DECROLY

Nº 8.

23 DE ENERO DE 2024

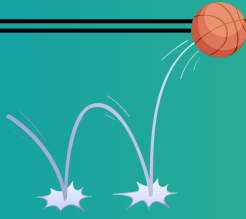

BALONCESTO

DERROTA COMO LOCALES.

Derrota de nuestro alevín que compitió de manera brillante los primeros 10 minutos de partido. Tenemos que ser capaces de mantener más tiempo el nivel de inicio para competir todo el partido. Destacar el partido de Julia y Pilar. Hay que seguir trabajando duro entre semana.



FÚTBOL SALA. BENJAMÍN "A"

EMPATE FRENTE AL LÍDER

Partido que nos deja sentimientos opuestos ya que al descanso ganábamos 3-1 y a falta de 1 minuto perdíamos. Gracias al esfuerzo colectivo y a una gran jugada de Luis en los últimos instantes conseguimos empatar el partido, lo que deja la lucha por el liderato muy abierta en las próximas jornadas.



FÚTBOL SALA

DERROTA DE NUESTRO BENJAMIN "C"



Partido frente a un rival muy intenso que impuso su estilo de juego y no pudimos contrarrestarles. Toca seguir trabajando con ganas e ilusión para seguir progresando en lo que queda de temporada.





FÚTBOL SALA

VICTORIA POR LA MÍNIMA DEL ALEVÍN

Partido muy intenso hasta los últimos segundos que nos dio una importante victoria por la mínima frente a un muy buen rival. Con esta victoria, cerramos la mala racha de resultados que teníamos y nos da alas para seguir trabajando con más ilusión todavía.



VOLEIBOL

LAS GUERRERAS LO HACEN DE NUEVO.



Buen partido de nuevo de nuestras guerreras que se hacen con la victoria ante un rival que en la primera vuelta nos ganó con mucha facilidad.

“Del que se esfuerza es la victoria”



FÚTBOL

DERROTA DEL PREBENJAMÍN “A”

Derrota de nuestro equipo que tuvo muchas dificultades para hacerse a un campo mucho más grande del que estamos acostumbrados y no hemos podido competir como esperábamos frente al segundo clasificado de la liga. Conseguimos ponernos 4-3 pero los últimos minutos nos pesaron mucho hasta el 7-3 definitivo. A seguir trabajando duro para mejorar en los próximos partidos.

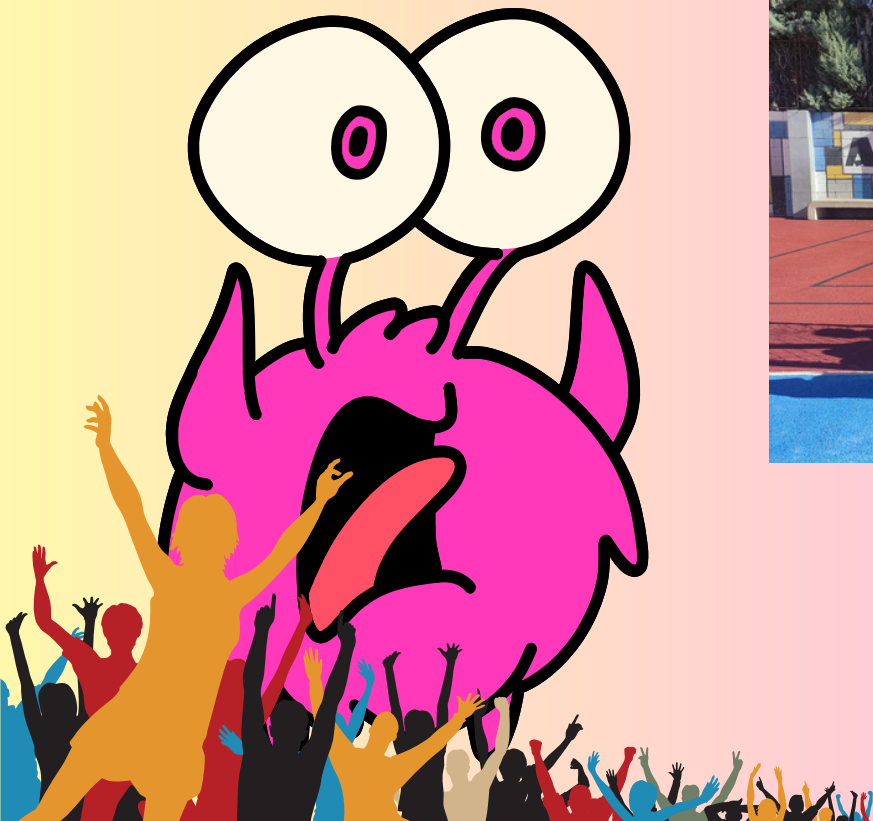



CLASIFICACIONES JORNADA 8

Fútbol sala **Prebenjamín A**
DECROLY "A"

	J	G	E	P	TF	TC	AVG	Ptos
SAGRADOS CORAZONES	7	7	0	0	57	17	40	14
SAN BUENAVENTURA	7	5	1	1	43	15	28	11
PATROCINIO SAN JOSE "AMARILLO"	7	5	0	2	46	31	15	10
SALESIANOS ATOCHA "B"	7	4	0	3	55	30	25	8
S. CORAZON ROSALES	7	3	1	3	36	29	7	7
DECROLY "A"	7	3	1	3	45	44	1	7
JESUS MAESTRO "VERDE"	7	2	1	4	24	39	-15	5
SANTA MARIA DEL PILAR "C"	7	1	0	6	20	64	-44	2
FRAY LUIS DE LEON	8	0	0	8	16	73	-57	0

Fútbol sala **Prebenjamín. B**
DECROLY "B"

	J	G	E	P	TF	TC	AVG	Ptos
PATROCINIO SAN JOSE "VERDE"	7	7	0	0	61	9	52	14
SAGRADA FAMILIA JORGE JUAN "A"	7	5	0	2	57	16	41	10
S. C. JESUS VALDERRIBAS "B"	7	5	0	2	42	16	26	10
JESUS MAESTRO "BLANCO"	7	5	0	2	44	24	20	10
CIUDAD DE LOS MUCHACHOS	8	4	0	4	34	32	2	8
SALESIANOS ATOCHA "A"	7	3	0	4	35	38	-3	6
CLARET "C"	7	2	0	5	17	51	-34	4
SANTA MARIA DEL PILAR "E"	7	1	0	6	6	58	-52	2
DECROLY "B"	7	0	0	7	6	58	-52	0

Fútbol sala **Benjamin A**
DECROLY "A"

	J	G	E	P	TF	TC	AVG	Ptos
AGUSTINIANO "A"	8	7	1	0	54	21	33	15
DECROLY "A"	8	6	1	1	60	22	38	13
S. CORAZON ROSALES "BLANCO"	8	6	1	1	46	20	26	13
S. C. JESUS VALDERRIBAS	8	6	0	2	45	27	18	12
CAPUCHINOS	8	4	1	3	36	32	4	9
SANTA MARIA DEL PILAR "C"	8	2	3	3	34	29	5	7
SAGRADOS CORAZONES "B"	8	3	1	4	32	44	-12	7
VIRGEN DE ATOCHA "B"	8	3	0	5	37	50	-13	6
PUREZA DE MARIA "D"	8	2	1	5	37	39	-2	5



DEL QUE SE ESFUERZA ES LA VICTORIA

Fútbol sala **Benjamin B**
DECROLY "B"

	J	G	E	P	TF	TC	AVG	Ptos
JESUS MAESTRO "VERDE"	6	6	0	0	64	4	60	12
JESUS MARIA "B"	7	6	0	1	60	11	49	12
PATROCINIO SAN JOSE "AMARILLO"	7	6	0	1	53	37	16	12
VIRGEN DE ATOCHA "A"	8	5	0	3	57	30	27	10
CALASANCIO "A"	6	5	0	1	35	20	15	10
DECROLY "B"	7	3	0	4	34	54	-20	6
PUREZA DE MARIA "B"	6	1	2	3	23	35	-12	4
AGUSTINIANO "C"	6	2	0	4	32	49	-17	4
CLARET "C"	7	1	1	5	16	42	-26	3

Fútbol sala **Benjamin C**
DECROLY "C"

	J	G	E	P	TF	TC	AVG	Ptos
FRAY LUIS DE LEON	8	7	0	1	52	24	28	14
PUREZA DE MARIA "A"	7	5	2	0	62	23	39	12
S. CORAZON ROSALES "ROJO"	7	5	1	1	38	24	14	11
DECROLY "C"	7	4	1	2	48	34	14	9
SAGRADOS CORAZONES "A"	8	3	1	4	53	43	10	7
CONCEPCIONISTAS	7	3	1	3	36	27	9	7
LA SALLE SAN RAFAEL	7	3	1	3	34	46	-12	7
JESUS MAESTRO "AZUL"	7	2	1	4	33	23	10	5
ESCOLAPIAS CARABANCHEL	6	2	0	4	21	35	-14	4

Fútbol sala **Alevin**
DECROLY

	J	G	E	P	TF	TC	AVG	Ptos
SANTA ANA Y SAN RAFAEL "A"	7	7	0	0	68	7	61	14
JESUS MAESTRO "BLANCO"	7	6	0	1	43	10	33	12
FRAY LUIS DE LEON	8	5	0	3	57	38	19	10
S. CORAZON ROSALES "NEGRO"	8	5	0	3	46	32	14	10
PATROCINIO SAN JOSE "VERDE"	7	4	0	3	42	29	13	8
VIRGEN DE ATOCHA "A"	7	3	2	2	28	24	4	8
MARISTAS CHAMBERI	7	3	1	3	32	31	1	7
DECROLY	7	3	1	3	36	39	-3	7
S. C. JESUS VALDERRIBAS "B"	8	1	0	7	20	54	-34	2

Fútbol sala **Infantil** DECROLY

	J	G	E	P	TF	TC	AVG	Ptos
JESUS MARIA "A"	8	8	0	0	63	10	53	16
JESUS MAESTRO	7	6	0	1	41	11	30	12
S. CORAZON ROSALES "BLANCO"	6	5	0	1	27	17	10	10
CIUDAD DE LOS MUCHACHOS	8	4	1	3	18	23	-5	9
FRAY LUIS DE LEON	7	4	0	3	33	24	9	8
DECROLY	7	4	0	3	23	24	-1	8
ARCANGEL INT. SCHOOL	7	3	1	3	26	20	6	7
AGUSTINIANO "B"	7	2	2	3	22	24	-2	6
VIRGEN DE ATOCHA "B"	5	2	1	2	14	21	-7	5

Fútbol sala **Juvenil** DECROLY

	J	G	E	P	TF	TC	AVG	Ptos
SALESIANOS ATOCHA	8	7	0	1	40	16	24	14
S. CORAZON ROSALES	7	5	0	2	34	21	13	10
VIRGEN DE ATOCHA "B"	7	5	0	2	27	20	7	10
DECROLY	7	4	0	3	25	16	9	8
CIUDAD DE LOS MUCHACHOS	7	3	0	4	30	21	9	6
PUREZA DE MARIA	7	1	2	4	14	22	-8	4
LA SALLE SAN RAFAEL	7	1	1	5	13	37	-24	3
FRAY LUIS DE LEON	8	1	1	6	16	46	-30	3

Voleibol **Benjamin** DECROLY

	J	G	E	P	TF	TC	AVG	Ptos
SANTA MARIA DEL PILAR "A"	8	7	0	1	20	4	16	14
CLARET	8	7	0	1	20	4	16	14
SAGRADOS CORAZONES "B"	8	6	0	2	18	6	12	12
DECROLY	8	4	0	4	10	14	-4	8
VIRGEN DE ATOCHA	8	4	0	4	9	15	-6	8
SANTA ANA Y SAN RAFAEL "B"	8	3	0	5	12	12	0	6
NTRA. SRA. MARAVILLAS	8	1	0	7	5	19	-14	2
SAINT LOUIS DES FRANÇAIS "C"	8	0	0	8	2	22	-20	0

Voleibol **Alevin** DECROLY

	J	G	E	P	TF	TC	AVG	Ptos
CLARET "B"	7	6	0	1	17	4	13	12
SANTA ANA Y SAN RAFAEL "A"	7	5	0	2	16	5	11	10
FEC STA. JOAQUINA VEDRUNA "D"	7	4	0	3	14	7	7	8
SANTA MARIA DEL PILAR "B"	7	4	0	3	14	7	7	8
RAFAELA YBARRA	7	3	0	4	9	12	-3	6
PATROCINIO SAN JOSE	8	3	0	5	8	16	-8	6
SAGRADA FAMILIA OBERON "C"	8	2	0	6	6	18	-12	4
DECROLY	7	0	0	7	1	20	-19	0
NTRA. SRA. LORETO (O')	7	0	0	7	1	20	-19	0

Baloncesto **Alevin** DECROLY

	J	G	E	P	TF	TC	AVG	Ptos
SAN PATRICIO SERRANO "A"	8	8	0	0	524	142	382	16
SAGRADA FAMILIA JORGE JUAN	8	6	1	1	419	303	116	13
BERNADETTE "A"	8	6	0	2	422	235	187	12
PUREZA DE MARIA "B"	8	6	0	2	421	253	168	12
VIRGEN DE ATOCHA	8	5	0	3	352	255	97	10
BERNADETTE "B"	8	5	0	3	393	300	93	10
S. C. JESUS VALDERRIBAS	8	4	1	3	347	246	101	9
JESUS MAESTRO	8	3	0	5	250	300	-50	6
NTRA. SRA. ANGELES	8	3	0	5	191	326	-135	6

Baloncesto **Benjamin** DECROLY

	J	G	E	P	TF	TC	AVG	Ptos
S. C. JESUS VALDERRIBAS	8	5	0	3	397	278	119	10
SAGRADA FAMILIA JORGE JUAN "A"	8	4	1	3	314	284	30	9
SALESIANOS SAN MIGUEL	8	3	1	4	316	313	3	7
NTRA. SRA. MARAVILLAS "B"	7	2	1	4	127	272	-145	5
CLARET	8	2	0	6	205	335	-130	4
DECROLY	8	2	0	6	79	305	-226	4
CALASANCIO	8	1	0	7	131	307	-176	2
BERNADETTE "B"	8	1	0	7	73	351	-278	2
SALESIANOS ATOCHA "B"	8	0	0	8	72	385	-313	0

Voleibol **Cadete** DECROLY

	J	G	E	P	TF	TC	AVG	Ptos
SANTA MARIA DEL PILAR "E"	8	7	0	1	20	4	16	14
LA SALLE SAN RAFAEL	8	6	0	2	18	6	12	12
CLARET "A"	8	6	0	2	15	9	6	12
SAGRADOS CORAZONES	8	6	0	2	15	9	6	12
FEC STA. JOAQUINA VEDRUNA "D"	8	5	0	3	17	7	10	10
SALESIANOS ATOCHA	8	5	0	3	16	8	8	10
S. CORAZON ROSALES	8	3	0	5	10	14	-4	6
NTRA. SRA. ANGELES	8	1	0	7	5	19	-14	2
DECROLY	7	0	0	7	1	20	-19	0

NTRA. SRA. PROVIDENCIA

	J	G	E	P	TF	TC	AVG	Ptos
NTRA. SRA. PROVIDENCIA	8	1	0	7	160	446	-286	2
SAGRADOS CORAZONES	8	0	0	8	118	433	-315	0
DECROLY	8	0	0	8	101	459	-358	0

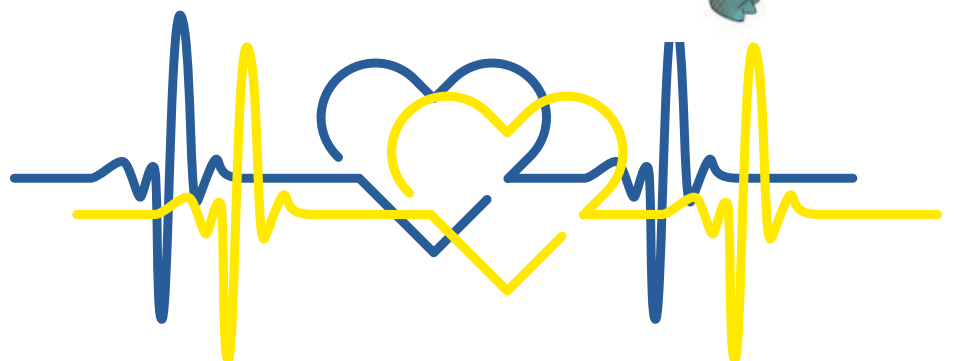



DEPORTES



COLEGIO DECROLY

Nº 8.

23 DE ENERO DE 2024

JUGADORES DESTACADOS JORNADA 7



EQUIPO IDEAL

Diagram of a soccer field with the following players:

- Goalkeeper:** EDUARDO
- Defenders:** FRAN, OTTO
- Midfielder:** VALENTÍN
- Forward:** CARLOS DE LOS SANTOS

EQUIPO IDEAL

Diagram of a volleyball court with the following players:

- Back Row:** NAIARA, ISABEL
- Front Row:** LOLA, CELIA
- Libero:** ANA, AMAYA

EQUIPO IDEAL

Diagram of a basketball court with the following players:

- Center:** JULIA
- Wings:** ANA, PILAR, PIETRO
- Forward:** LUISA, NOEL, RITA
- Guard:** ALEJANDRA, JACOBO, LUIS
- Point Guard:** RAFA, NICO, JORGE

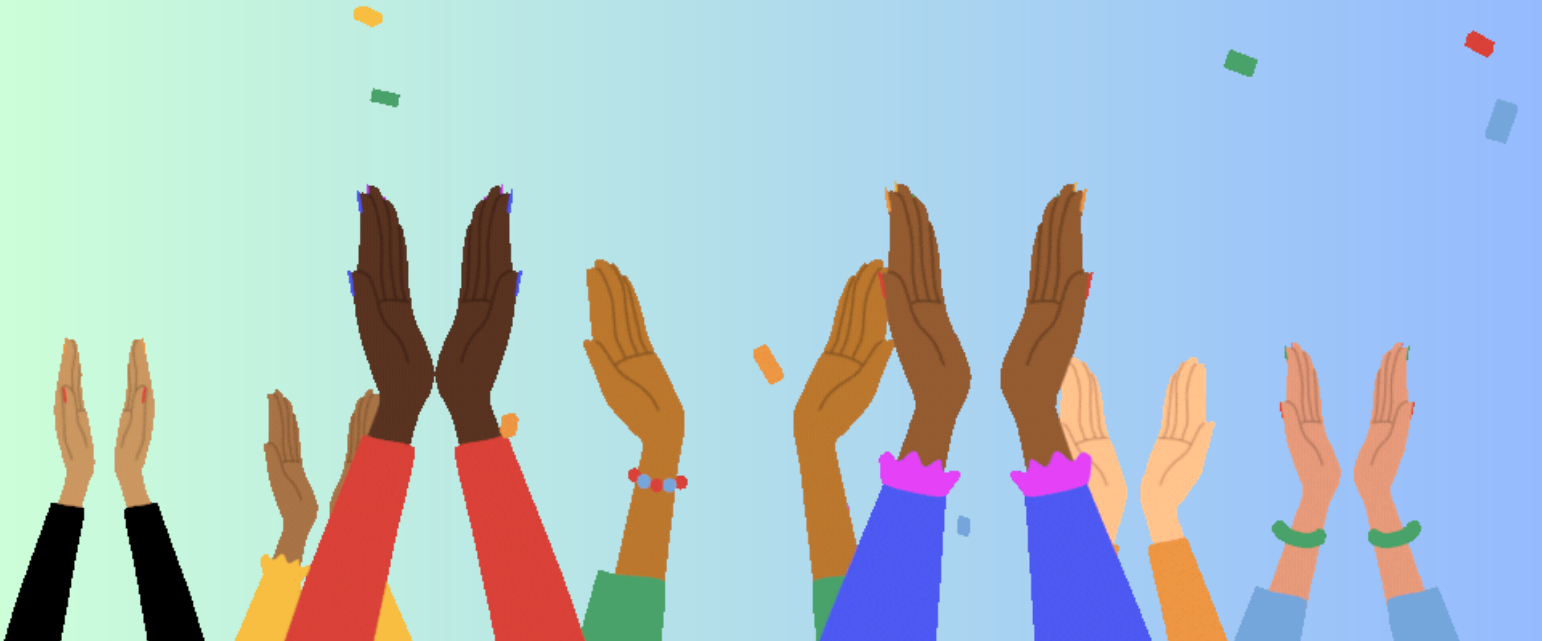



DEPORTES



COLEGIO DECROLY

Nº 8.

23 DE ENERO DE 2024

PRÓXIMA JORNADA

02 - 03 - 04 DE FEBRERO 2024

JORNADA 9

OS ESPERAMOS



(Los partidos aplazados se comunicarán mediante los grupos de Whatsapp de los equipos)

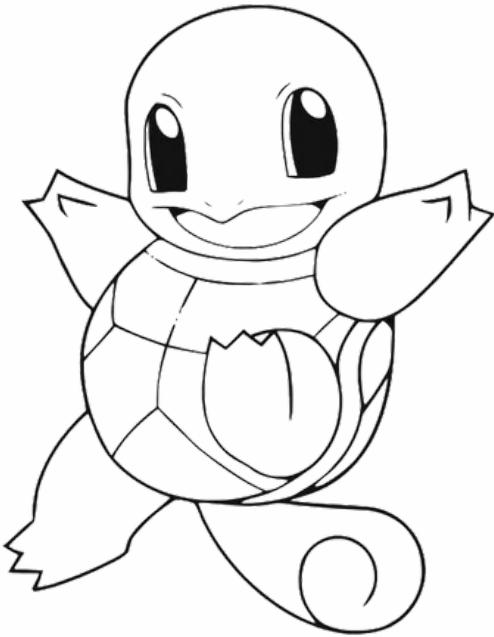
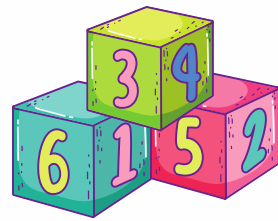

**FIND
10
DIFFERENCES**

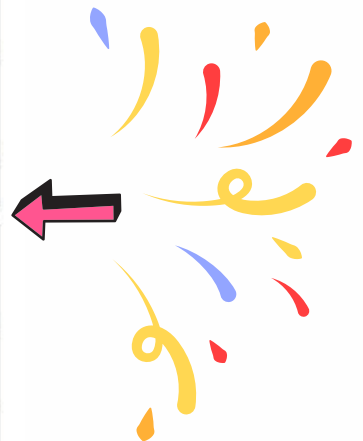
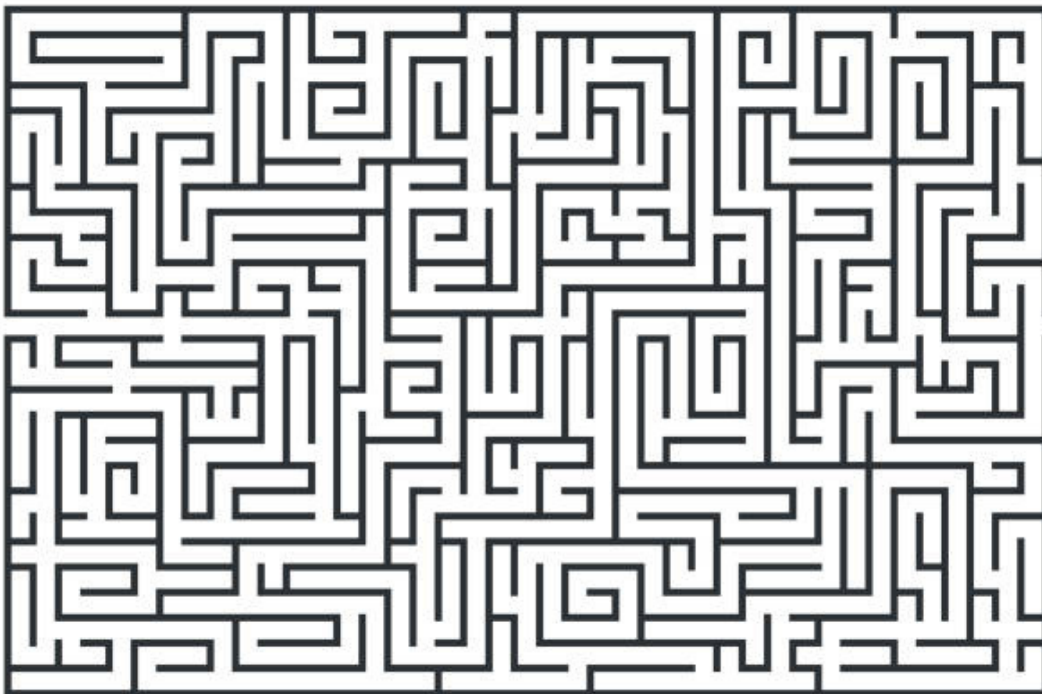

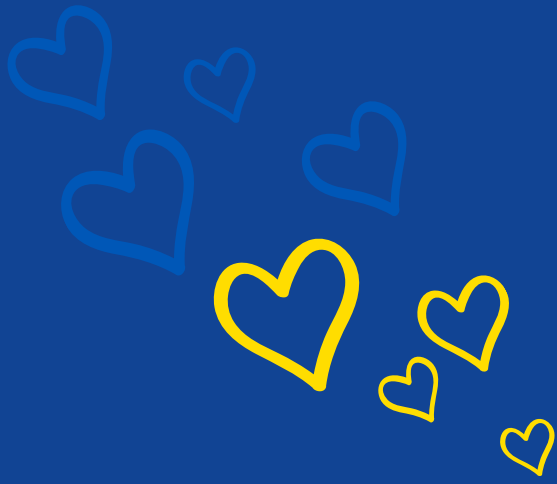

**PROXIMAMENTE
INFORMACIÓN**

CAMPAMENTOS VERANO 2024

MULTIDEPORTIVO

URBANO

ARTES ESCÉNICAS



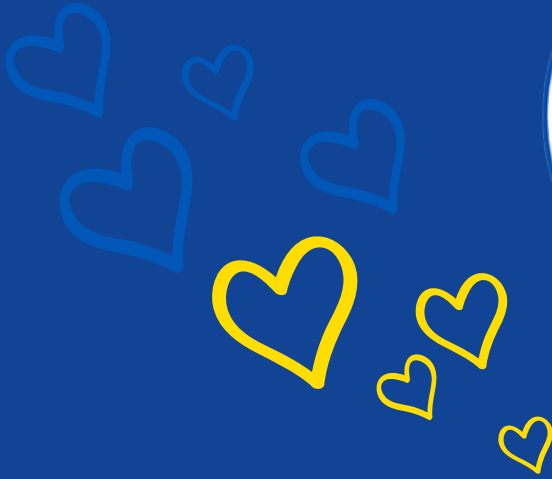

ENTRE TODOS MEJORAMOS

CADA IDEA SUMA Y ES BIENVENIDA, ANÍMATE Y PARTICIPA

BUZÓN DE SUGERENCIAS

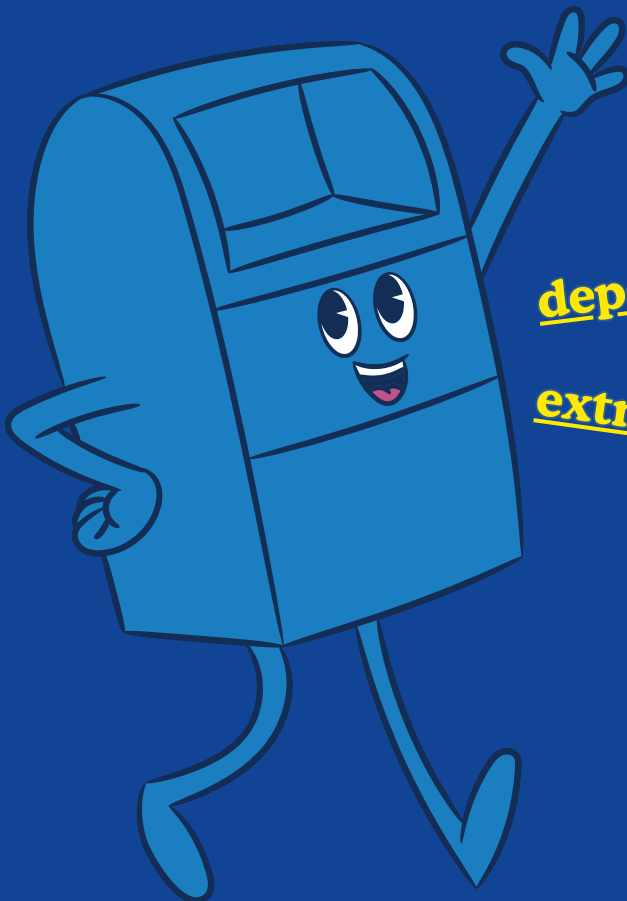

deportes@colegiodecroly.com

extraescolares@colegiodecroly.com